

2021/10/28 14:07

# J A M 東京千葉

## 2021労働協約・年末一時金闘争情報

### 一時金取り組み状況 [全体・単組別]

<<<一時金以外の取り組みについても地協担当者を通じて情報提供をお願いします>>>

J A M 東京千葉

[電話] 03-5875-4073    [FAX] 03-5875-4074    [メール] [tokyo@jam-tokyochiba.jp](mailto:tokyo@jam-tokyochiba.jp)





JAM東京千葉 2021年末一時金 情報【集計表】 ※年末回答のみ(季別・冬年・業半)

2021/10/28 14:10

要求状況	単組数						半期一時金				【前年比較】同一単組 ※半期計算				金額分布 ※半期計算									月数分布 ※半期計算					
	回答方式(季別・冬年・業半)						単純平均		加重平均		単純平均		加重平均		20万円未満	20万円以上	30万円以上	40万円以上	50万円以上	60万円以上	70万円以上	80万円以上	90万円以上	1.0ヵ月未満	1.0ヵ月以上	1.5ヵ月以上	2.0ヵ月以上	2.5ヵ月以上	3.0ヵ月以上
	要求	回答	集約	妥結	金額	月数	金額	月数	金額	月数	金額	月数	金額	月数															
全体	158	28	23	2	2	2	668,869	2.44	817,676	2.70	41,094	0.14	56,828	0.20			1	4	10	13	10	9	18			5	26	32	12
地協別	房総	17	5	4			560,247	2.17	540,371	2.06	-47,271	-0.17	-75,378	-0.22			1	2	1	2			1				3	3	1
	総武	15	2	2	1	1	861,364	2.75	861,364	2.75	71,206	0.25	71,206	0.25			1	2	2	2	1	3					4	5	2
	中央	57	6	4	1	1	861,364	2.75	861,364	2.75	71,206	0.25	71,206	0.25			1		5	2	3	8			1	7	13	4	
	城南	31	10	9			533,841	2.23	507,039	2.00	56,420	0.25	84,630	0.02			1	1	4	4		3				4	5	4	2
	東多摩	16	1	1			720,000	2.57	720,000	2.57	10,000	0.10	10,000	0.10					1	1	1		2				2	3	1
	西多摩	22	4	3			883,800	2.90	979,120	3.49	143,750	0.30	173,904	0.51					1		3	2	4					5	4
規模別	1 100人未満	72	12	9			561,843	2.14	636,863	2.19	38,069	0.18	66,190	0.20			1	3	6	3	4	2	3			2	9	10	2
	2 100-299人	35	7	6			647,972	2.27	671,073	2.32	6,589	0.03	6,514	0.04				1	3	3	3		5			2	5	9	3
	3 300-499人	10	3	2															1	1	1	1					2	2	1
	4 500-999人	18	1	1			1,030,000	4.00	1,030,000	4.00	190,000	0.70	190,000	0.70					4	1	2	3			1	4	4	2	
	5 1,000-2,999人	10	3	3			520,574	2.47	520,574	2.04	-86,926	-0.18	-86,926	-0.23					1	1		2	2				5	3	1
	6 3,000人以上	13	2	2	2	2	861,364	2.75	861,364	2.75	71,206	0.25	71,206	0.25					1	1	2	4					1	4	3
業種別	a 鉄鋼・素材	13	1														1	1	1	3		1					1	4	2
	b 金属製品	14	4	3			608,109	2.25	542,200	2.06	-41,874	-0.13	-75,796	-0.22				2	3		1	1					2	4	1
	c 工作・産業機械	34	7	5			577,191	2.07	624,200	2.14	48,750	0.30	96,281	0.30			1	1	3	5	2	1	5			4	8	3	3
	d 電機	29	5	5	2	2	814,243	2.52	858,359	2.75	50,804	0.20	69,905	0.25				2	1	2	3	5					5	10	1
	e 輸送関連	13	3	3			564,200	2.45	564,200	2.40	112,840	0.20	112,840	-0.08					1	1	3	1	2				3	5	1
	f 精密	23	4	3			1,030,000	4.00	1,030,000	4.00	190,000	0.70	190,000	0.70				1	2		1	2			1	2	1	3	
	g その他	32	4	4			464,524	2.33	464,524	2.00	-58,066	-0.13	-58,066	-0.05			2					2	2				5	5	1

回答状況	単組数						半期一時金				【前年比較】同一単組 ※半期計算				金額分布 ※半期計算									月数分布 ※半期計算					
	回答方式(季別・冬年・業半)						単純平均		加重平均		単純平均		加重平均		20万円未満	20万円以上	30万円以上	40万円以上	50万円以上	60万円以上	70万円以上	80万円以上	90万円以上	1.0ヵ月未満	1.0ヵ月以上	1.5ヵ月以上	2.0ヵ月以上	2.5ヵ月以上	3.0ヵ月以上
	要求	回答	集約	妥結	金額	月数	金額	月数	金額	月数	金額	月数	金額	月数															
全体	158	28	23	2	2	2																							
地協別	房総	17	5	4																									
	総武	15	2	2	1	1																							
	中央	57	6	4	1	1																							
	城南	31	10	9																									
	東多摩	16	1	1																									
	西多摩	22	4	3																									
規模別	1 100人未満	72	12	9																									
	2 100-299人	35	7	6																									
	3 300-499人	10	3	2																									
	4 500-999人	18	1	1																									
	5 1,000-2,999人	10	3	3																									
	6 3,000人以上	13	2	2	2	2																							
業種別	a 鉄鋼・素材	13	1																										
	b 金属製品	14	4	3																									
	c 工作・産業機械	34	7	5																									
	d 電機	29	5	5	2	2																							
	e 輸送関連	13	3	3																									
	f 精密	23	4	3																									
	g その他	32	4	4																									



No.	単組CD	単組名	地協	基礎データ												年間一時金						半期一時金						前年実績(2019年末) ※半期計算						No.		
				規模	業種	従業員数	組合員数	平均年齢	平均勤続	賃金区分	基礎金額	要求方式	要求日	回答方式	最新回答日	集約	妥結日	要求			回答			要求			回答			要求			回答・妥結			
																		金額	月数	備考	金額	月数	備考	金額	月数	備考	金額	月数	備考	日付	金額	月数	日付		金額	月数
33	1108	セイコータイムラボ	中央	1	f	102	84	40.2	17.8	所定	306,487	***	***	***	***	***	***	***	***	***	***	***	***	***	***	***	***	***	***	***	***	***	***	33		
34	1809	日本機設東京	中央	1	c	68	31	38.0																									34			
35	1804	日本カニゼン	中央	1	b	160	65	40.6	9.6	基準	***	***	***	***	***	***	***	***	***	***	***	***	***	***	***	***	***	***	***	***	***	***	35			
36	1945	日本ロール製造	中央	1	c	90	9	39.0			***	***	***	***	***	***	***	***	***	***	***	***	***	***	***	***	***	***	***	***	***	***	36			
37	1570	東洋垂鉛	中央	1	a	40	33	40.0	6.0	基準	309,000	***	***	***	***	***	***	***	***	***	***	***	***	***	***	***	***	***	***	***	***	37				
38	1390	千代田鋼鉄工業	中央	2	a	156	103	37.8	11.4	基本		***	***	***	***	***	***	***	***	***	***	***	***	***	***	***	***	***	***	***	***	***	38			
39	1039	スズキ技研	中央	1	d	111	46	39.9	17.0	基準		***	***	***	***	***	***	***	***	***	***	***	***	***	***	***	***	***	***	***	***	***	39			
40	927	CSIジャパン	中央	2	g	179	125	43.5	18.2	所定	328,602	***	***	***	***	***	***	***	***	***	***	***	***	***	***	***	***	***	***	***	***	40				
41	1881	日本トムソン東京	中央	4	c	2,403	829	36.8	13.3	基準	293,949	***	***	***	***	***	***	***	***	***	***	***	***	***	***	***	***	***	***	***	***	41				
42	237	NOKグループユニオン本社	中央	6	e		5,472	38.2	15.7	基準	334,300	***	***	***	***	***	***	***	***	***	***	***	***	***	***	***	***	***	***	***	***	42				
43	735	国際サービスシステム	中央	1	c	98	53			所定	***	***	***	***	***	***	***	***	***	***	***	***	***	***	***	***	***	***	***	***	***	43				
44	2356	美和ロック東京	中央	4	b		237	40.4	17.5	所定	***	***	***	***	***	***	***	***	***	***	***	***	***	***	***	***	***	***	***	***	***	44				
45	1319	立川ブラインド工業	中央	4	g	1,234	523	37.7		所定	290,915	***	***	***	***	***	***	***	***	***	***	***	***	***	***	***	***	***	***	***	***	45				
46	771	コマユニオン本社営業	中央	6	c		1,063	37.7	12.2	基準	303,259	***	***	***	***	***	***	***	***	***	***	***	***	***	***	***	***	***	***	***	***	46				
47	2005	ヒビノ・アークス	中央	1	g	78	44	45.5	21.6	***		***	***	***	***	***	***	***	***	***	***	***	***	***	***	***	***	***	***	***	***	47				
48	1516	東京製鋼東京	中央	4	b		676	37.2	11.9	所定	251,890	***	***	***	***	***	***	***	***	***	***	***	***	***	***	***	***	***	***	***	***	48				
49	2543	菱光社	中央	1	g		43	38.1																								49				
50	167	岩井システムクリエイティブ	中央	1	g	21	15	40.6	16.8	基本	252,300	***	***	***	***	***	***	***	***	***	***	***	***	***	***	***	***	***	***	***	***	50				
51	645	クボタ東京本社	中央	6	c	11,249	8,657	37.4	13.6	他	318,482	***	***	***	***	***	***	***	***	***	***	***	***	***	***	***	***	***	***	***	***	51				
52	1425	TDK本社	中央	6	d		4,627	40.2	17.1	他	313,223	***	***	***	***	***	***	***	***	***	***	***	***	***	***	***	***	***	***	***	***	52				
53	1436	TPR本社	中央	4	c	853	684	41.3	18.4	基本	320,483	***	***	***	***	***	***	***	***	***	***	***	***	***	***	***	***	***	***	***	***	53				
54	2951	日本サーモエナー	中央	2	c		169					***	***	***	***	***	***	***	***	***	***	***	***	***	***	***	***	***	***	***	***	54				
55	2952	日立ハイテクサイエンス	中央	3	f	675	431	46.0		所定		***	***	***	***	***	***	***	***	***	***	***	***	***	***	***	***	***	***	***	55					
56	2968	シャッターサービス	中央	1	g	13	2																									56				
57	2764	カシオテクノ	中央	2	g	295	155	45.0		基本	377,225	***	***	***	***	***	***	***	***	***	***	***	***	***	***	***	***	***	***	***	***	57				
58	1342	エスベック東京	中央	4	f	864	632	41.0	17.3	基準	314,918	***	***	***	***	***	***	***	***	***	***	***	***	***	***	***	***	***	***	***	***	58				
59	2031	ヒラカワ東京	中央	2	c	290	43	37.4	9.8	所定	251,877	***	***	***	***	***	***	***	***	***	***	***	***	***	***	***	***	***	***	***	***	59				
60	2061	フクダ電子	中央	3	d	651	362	39.0	13.0	基本	***	***	***	***	***	***	***	***	***	***	***	***	***	***	***	***	***	***	***	***	***	60				
61	1834	日本シューター	中央	1	c	230	38			所定	***	***	***	***	***	***	***	***	***	***	***	***	***	***	***	***	***	***	***	***	***	61				
62	620	アズビル金門東京	中央	2	f	460	260	40.9	16.9	所定	318,673	***	***	***	***	***	***	***	***	***	***	***	***	***	***	***	***	***	***	***	***	62				
63	1281	高砂鉄工	中央	1	a	131	80	41.0	20.0	基本	***	***	***	***	***	***	***	***	***	***	***	***	***	***	***	***	***	***	***	***	***	63				
64	1630	特殊パネ	中央	1	b	52	15			基本																						64				
65	2039	平林パッケージ	中央	1	g	37	10																									65				
66	241	NGKメテックス	中央	1	a	34	26	39.1		基準	***	***	***	***	***	***	***	***	***	***	***	***	***	***	***	***	***	***	***	***	***	66				
67	1462	電気興業	中央	3	d	585	300			基準		***	***	***	***	***	***	***	***	***	***	***	***	***	***	***	***	***	***	***	***	67				
68	692	工進精工所	中央	1	e	220	175	42.0		基本	***	***	***	***	***	***	***	***	***	***	***	***	***	***	***	***	***	***	***	***	***	68				

No.	単組CD	単組名	地協	基礎データ											年間一時金						半期一時金						前年実績(2019年末) ※半期計算						No.			
				規模	業種	従業員数	組合員数	平均年齢	平均勤続	賃金区分	基礎金額	要求方式	要求日	回答方式	最新回答日	集約	妥結日	要求			回答			要求			回答			要求				回答・妥結		
																		金額	月数	備考	金額	月数	備考	金額	月数	備考	金額	月数	備考	日付	金額	月数		日付	金額	月数
69	1202	ダイキン工業東京	中央	6	c		7,042	39.0	14.5	基準	328,437	春年	3/8	春年	3/29	集約	4/2	2,120,000	6.34		2,050,000	6.13		1,060,000	3.17		1,025,000	3.07		2/25	1,090,000	3.21	4/14	1,010,000	***	69
70	20	青木電器	中央	1	e	73	39	44.6	19.6	所定	***	春年	3/16	季別				***					季別交渉						11/10		***	11/20		***	70	
71	1356	ダルトン	中央	1	g	350	140	35.0	15.0	所定		春年	3/17	春年	3/30	集約	3/30		4.00				2.00						3/10	***	2.00	3/27	***	1.00	71	
72	2776	オフィスネット	中央	1	g	11	11	46.0	7.5	基本																								72		
73	1900	ピクチャーエンタテインメント	中央	2	g	400	203																						2/27	業績連動		3/31	業績連動		73	
74	3150	KYB本社	中央	6	e	4,040	3,400	38.3	14.2	基準	305,092	春年	2/18	春年	3/22	集約	3/22	1,530,000	5.00		1,400,000	4.50		765,000	2.50		700,000	2.25		2/18	700,000	2.25	3/29	617,000	2.00	74
75	3198	ドリコ	中央	2	g	140	112	45.5	13.2	基本		業年	2/5	業年	3/8	集約	3/30												1/17	業績連動		5/19		2.82	75	
76	3204	カシオマーケティングアドバンス	中央	1	g	416	84	47.0	11.6	基本	377,225	業年	4/26	業年	5/20	集約	5/20	1,910,000	5.00		1,897,868	5.00		955,000	2.50		948,934	2.50		2/18		5/26	***	2.62	76	
77	3205	カシオ情報機器	中央	2	d	174	112	44.5	19.2	基本	377,225	業年	4/26	業年	5/20	集約	5/20	1,910,000	5.00		1,897,868	5.00		955,000	2.50		948,934	2.50		2/18		5/26	***	2.62	77	
78	3214	キッチンテクノ	中央	1	b	57	11																											78		
79	3245	日本マクドナルド東日本支部	中央	1	g																														79	
80	3266	ティアンドケイ	中央	1	g	80	2																						11/12		11/12			80		
81	3278	NSコーポレーション	中央	1	f						***																		2/20	業績連動		11/6	業績連動	***	81	
82	3290	流機エンジニアリング	中央	1	c																									12/3			2.25	82		
83	3327	ゲオユニオン	中央	1	g																													83		
84	543	エマソン	中央	1	d	132	18	44.6		基本	438,000																							84		
85	111	日本アレフ	中央	1	e		52					春年	3/8	春年	3/30	集約	3/30	1,200,000	4.00		900,000	3.00		600,000	2.00		450,000	1.50						85		
86	3363	マスダ自動車学校	中央	1	g																													86		
87	3364	プロティア	中央	1	g																													87		
88	3367	DSVユニオン	中央	2	g																														88	
89	3378	TJMデザイン	中央	4	g																														89	
56		中央地協		単純平均		681	762	40.7	14.8		319,598							1,569,983	4.91		1,516,444	4.71		800,696	2.53		765,879	2.38		746,415	2.43	704,728	2.18			
単組				加重平均														1,879,738	5.77		1,820,447	5.58		937,995	2.90		911,612	2.81		979,372	3.04	937,433	2.86			
158		JAM東京千葉		単純平均		944	713	40.7	14.8		292,664							1,482,352	4.84		1,456,547	4.65		748,772	2.50		721,377	2.31		694,688	2.34	620,566	2.04			
単組				加重平均														1,764,890	5.44		1,759,052	5.32		886,927	2.76		866,281	2.64		900,777	2.89	839,771	2.64			
1,519		JAM(全国)		単純平均				39.8	14.2		260,583							1,343,497	4.56		1,212,257	4.18		581,272	2.20		481,760	1.82		581,272	2.20	481,760	1.82			
単組				加重平均				39.2	14.9		285,885							1,244,098	4.91		1,158,034	4.67		727,191	2.43		648,683	2.15		727,191	2.43	648,683	2.15			







### 【要求】 2020・2021年末一時金 比較

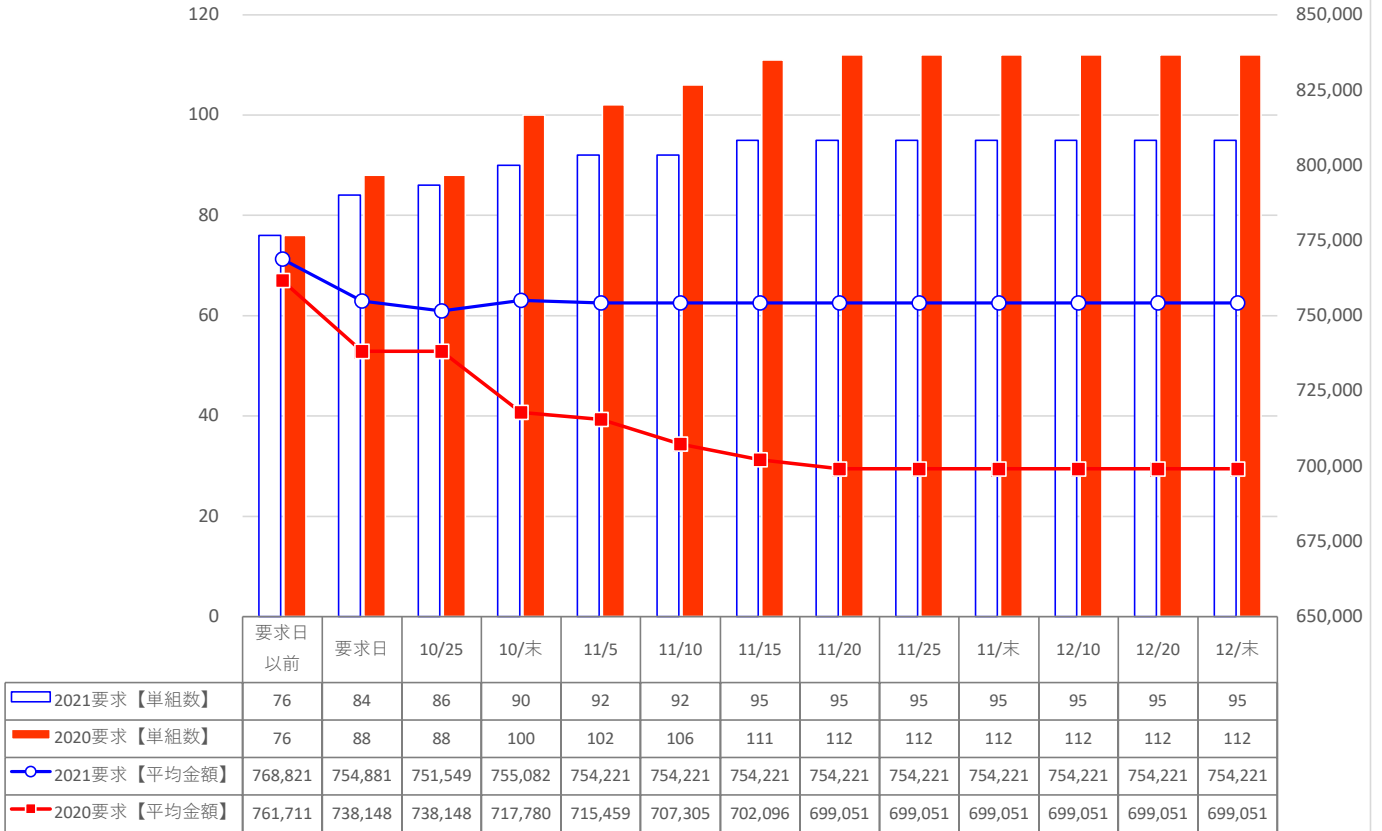

### 【回答】 2020・2021年末一時金 比較

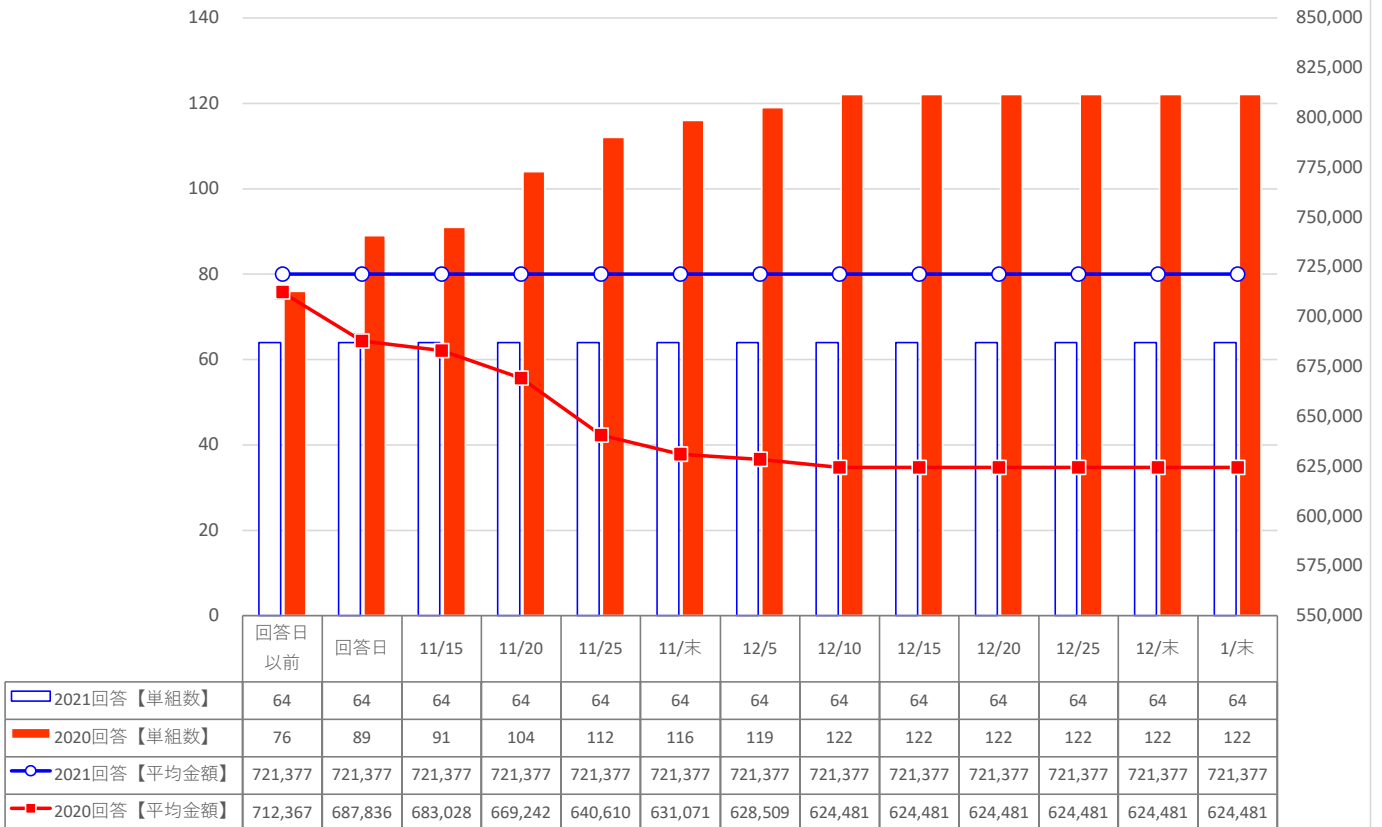

# J A M 2021年年末一時金等闘争情報No.1

10月27日

## 年末一時金闘争状況

	交渉単位数	単組数								
		要求		回答・妥結		妥結		進捗状況(%)		
		年間	半期	年間	半期	年間	半期	要求	回答	妥結
単組数	1,513	3	671		500		492	44.3	33.0	32.5
組合員数	349,248	1,683	202,857		190,115		188,688	58.1	54.4	54.0

	要求		要求前年比較		回答・妥結		妥結		妥結前年比較	
	金額	月数	金額	月数	金額	月数	金額	月数	金額	月数
単純平均	630,825	2.32	-11,619	-0.03	570,584	2.03	571,803	2.04	-3,510	-0.02
加重平均	746,944	2.46	-22,366	-0.07	712,270	2.29	714,063	2.29	251	-0.01

## 労働協約の取り組み（今期の状況）

	交渉単位数	10～12月 労働協約取組強化月間			
		要求する	取組あり	労使協議あり	前進回答あり
単組数	1,513	17	22	1	20

## 労働時間管理および安全衛生等に関する取り組み

	労働時間関連																					
	全体を通じて		総実労働時間短縮		所定労働時間		残業時間		割増率引き上げ		その他		36協定の内容再点検		年休取得促進		労働時間管理協定の締結		インターバル規制の導入		労働時間管理協定あり	インターバル規制協定あり
	要求する	前進回答あり	要求する	前進回答あり	要求する	前進回答あり	要求する	前進回答あり	要求する	前進回答あり	要求する	前進回答あり	要求する	前進回答あり	要求する	前進回答あり	要求する	前進回答あり	要求する	前進回答あり		
単組数	41	2	36	1	7		4		2		7	4	3		13	1	4			1	810	8

	安全衛生関連						その他の重点課題					
	ストレスチェックへの対応		テレワーク導入への対応		新型コロナウイルス感染症対策		企業内労災補償協定の引き上げ		育児・介護施策の改善		ダイバーシティへの対応	
	要求する	前進回答あり	要求する	前進回答あり	要求する	前進回答あり	要求する	前進回答あり	要求する	前進回答あり	要求する	前進回答あり
単組数	2	2		3	4	4	5		4	6	3	4

## 高齢者雇用に関する取り組み

	65歳定年		60歳超定年		65歳以降就労確保		再雇用者の労働条件													
							賃上げ		無年金者への手当		一時金水準		その他労働条件							
	回答数	要求する	前進回答あり	回答数	要求する	前進回答あり	回答数	要求する	前進回答あり	回答数	要求する	前進回答あり	回答数	要求する	前進回答あり	回答数	要求する	前進回答あり		
単組数	67	8	1	65	4		65	4	1	63	5	1	63	1	63	3	2	65	6	1

	再雇用者の組合員化					
	回答数	すべて組合員	一部	取組中	今後課題	予定なし
単組数	72	7	6	3	23	35

## 多様な人材への取り組み（同一労働同一賃金）

	実態把握		パート・有期雇用労働者の制度・条件改善の取り組み													パート・有期雇用労働者の無期転換への対応								
	取り組み			検討中または取り組み中の課題													対応		検討中または取り組み中の課題					
	している	していない	不在	既にあり	なし	回答数	賃上げ	一時金	手当	一時金や手当	施設利用	労災補償	教育訓練	正規登用	退職金	他	既にあり	なし	回答数	制度の確立	制度の周知徹底	法政の周知徹底	他	
単組数	19	39	13	17	53	25	10	8	7	1		1	1	1	4	1	6	27	33	17	1	5	2	10

上記のうち前進回答あり

6	2	1	3				1										
---	---	---	---	--	--	--	---	--	--	--	--	--	--	--	--	--	--

上記のうち前進回答あり

3	1	1															
---	---	---	--	--	--	--	--	--	--	--	--	--	--	--	--	--	--

	パート・有期雇用労働者の組合員化						派遣受入事前協議		
	回答数	すべて組合員	一部	取組中	今後課題	予定なし	既にしている	していない	派遣不在
単組数	61	2	1		16	42	10	41	12

## 要点検項目

	賃金実態		企業内最賃		退職金保全		債務条項		財務状況		受動喫煙防止	
	実施した	実施しない	実施した	実施しない	実施した	実施しない	実施した	実施しない	実施した	実施しない	実施した	実施しない
単組数	33	24	41	16	16	47	15	46	23	40	31	31

2021年 年末闘争 情報No.01 10月27日	一時金交渉状況																				
	単組数										組合員数										
	組合 数	要求		回答・妥結		妥結		進捗状況(%)			組合 員数	要求		回答・妥結		妥結		進捗状況(%)			
		年間	半期	年間	半期	年間	半期	要求	回答	妥結		年間	半期	年間	半期	年間	半期	要求	回答	妥結	
全体計	1,513	3	671		500		492	44.3	33.0	32.5	349,248	1,683	202,857		190,115		188,688	58.1	54.4	54.0	
大手労組会議	47		32		29		29	68.1	61.7	61.7	133,266		76,542		78,634		78,634	57.4	59.0	59.0	
業 種	鉄鋼業	114		60		54		53	52.6	47.4	46.5	12,663		9,347		9,428		9,267	73.8	74.5	73.2
	非鉄金属	46		16		14		14	34.8	30.4	30.4	7,985		1,679		2,484		2,484	21.0	31.1	31.1
	金属製品	241		94		69		67	39.0	28.6	27.8	33,540		19,790		13,352		13,255	59.0	39.8	39.5
	一般機械	537	2	253		175		171	47.1	32.6	31.8	144,740	808	83,479		78,936		77,805	57.7	54.5	53.8
	電気機械	179		80		54		53	44.7	30.2	29.6	53,969		33,042		32,379		32,341	61.2	60.0	59.9
	輸送機械	152	1	91		66		66	59.9	43.4	43.4	56,466	875	34,197		33,184		33,184	60.6	58.8	58.8
	精密機械	70		27		21		21	38.6	30.0	30.0	22,891		10,966		9,889		9,889	47.9	43.2	43.2
	その他	174		50		47		47	28.7	27.0	27.0	16,994		10,357		10,463		10,463	60.9	61.6	61.6
規 模	1~299人	1,277	1	520		358		352	40.7	28.0	27.6	101,644	279	52,314		38,444		37,849	51.5	37.8	37.2
	1~99人	879		298		195		191	33.9	22.2	21.7	34,296		14,355		10,342		10,165	41.9	30.2	29.6
	100~299人	398	1	222		163		161	55.8	41.0	40.5	67,348	279	37,959		28,102		27,684	56.4	41.7	41.1
	300~499人	96		60		54		52	62.5	56.3	54.2	36,913		22,999		20,689		19,857	62.3	56.0	53.8
	500~999人	82	2	52		48		48	63.4	58.5	58.5	56,143	1,404	35,471		33,561		33,561	63.2	59.8	59.8
	1000~2999人	42		31		30		30	73.8	71.4	71.4	67,958		51,179		48,722		48,722	75.3	71.7	71.7
	3000人以上	16		8		10		10	50.0	62.5	62.5	86,590		40,894		48,699		48,699	47.2	56.2	56.2
地 方 ( 事 業 所 バ ー ス )	北海道	9		4		4		4	44.4	44.4	44.4	3,109		2,561		2,561		2,561	82.4	82.4	82.4
	北東北	43		19		16		16	44.2	37.2	37.2	7,126		4,181		4,825		4,825	58.7	67.7	67.7
	南東北	79		38		30		30	48.1	38.0	38.0	9,674		5,574		5,033		5,033	57.6	52.0	52.0
	北関東	176		89		76		75	50.6	43.2	42.6	37,596		19,742		24,693		24,532	52.5	65.7	65.3
	東京千葉	156	2	84		64		64	53.8	41.0	41.0	40,720	601	24,027		25,807		25,807	59.0	63.4	63.4
	神奈川	93		40		52		52	43.0	55.9	55.9	26,659		14,867		21,225		21,225	55.8	79.6	79.6
	新潟	80		38		25		25	47.5	31.3	31.3	11,102		8,008		5,931		5,931	72.1	53.4	53.4
	北陸	110		36		20		20	32.7	18.2	18.2	22,603		7,707		8,858		8,858	34.1	39.2	39.2
	甲信	70		15		14		12	21.4	20.0	17.1	12,329		4,899		5,226		4,245	39.7	42.4	34.4
	静岡	82	1	48		42		40	58.5	51.2	48.8	30,493	875	20,269		19,445		19,367	66.5	63.8	63.5
	東海	187		84		69		67	44.9	36.9	35.8	41,958		28,497		25,661		24,829	67.9	61.2	59.2
	京滋	89		42		31		31	47.2	34.8	34.8	18,806		10,676		10,084		10,084	56.8	53.6	53.6
	大阪	305	1	159		116		115	52.1	38.0	37.7	45,492	207	33,396		33,064		33,003	73.4	72.7	72.5
	山陽	126		60		48		48	47.6	38.1	38.1	23,531		14,782		13,512		13,512	62.8	57.4	57.4
	山陰	41		16		11		10	39.0	26.8	24.4	4,857		2,670		2,110		2,072	55.0	43.4	42.7
	四国	32		15		14		14	46.9	43.8	43.8	5,172		3,429		3,367		3,367	66.3	65.1	65.1
九州・山口	59		23		22		22	39.0	37.3	37.3	7,942		4,249		3,996		3,996	53.5	50.3	50.3	
地方計	1,740	4	811		655		646	46.6	37.6	37.1	349,248	1,683	209,545		215,409		213,258	60.0	61.7	61.1	

