

2021/11/5 10:09

# J A M 東京千葉

## 2021労働協約・年末一時金闘争情報

一時金取り組み状況 [全体・単組別]

<<<一時金以外の取り組みについても地協担当者を通じて情報提供をお願いします>>>

J A M 東京千葉

[電話] 03-5875-4073    [FAX] 03-5875-4074    [メール] [tokyo@jam-tokyochiba.jp](mailto:tokyo@jam-tokyochiba.jp)



JAM東京千葉 2021年末一時金 情報【集計表】

2021/11/5 10:09

要求状況	単組数					年間一時金				半期一時金				【前年比較】同一単組 ※半期計算				金額分布 ※半期計算									月数分布 ※半期計算						
	要求	回答	集約	妥結	単純平均		加重平均		単純平均		加重平均		単純平均		加重平均		20万円未満	20万円以上	30万円以上	40万円以上	50万円以上	60万円以上	70万円以上	80万円以上	90万円以上	1.0カ月未満	1.0カ月以上	1.5カ月以上	2.0カ月以上	2.5カ月以上	3.0カ月以上		
					金額	月数	金額	月数	金額	月数	金額	月数	金額	月数	金額	月数																	
	全体	158	97	64	66	63	1,482,352	4.83	1,764,890	5.44	747,148	2.49	886,510	2.76	-13,860	-0.01	-26,861	-0.09			1	4	10	14	10	9	18			5	27	33	12
地協別	房総	17	11	4	4	4	1,293,011	4.82	1,224,825	4.43	675,587	2.47	691,193	2.47	-1,743	0.00	-40,194	-0.11				1	2	1	2					3	3	1	
	総武	15	14	8	8	8	1,541,025	5.01	1,986,238	6.20	738,711	2.51	951,726	3.00	-3,667	-0.04	-237	-0.07				1	2	2	2	1	3			4	5	2	
	中央	57	31	28	29	27	1,569,983	4.91	1,879,738	5.77	800,696	2.53	937,995	2.90	-22,541	-0.02	-9,670	-0.05				1		5	2	3	8			1	7	13	4
	城南	31	20	11	11	11	1,262,568	4.38	1,400,526	4.53	618,494	2.26	701,373	2.27	-42,038	0.01	-106,092	-0.30			1	1	4	4			3			4	5	4	2
	東多摩	16	8	5	6	5	1,577,486	4.89	1,858,387	5.00	845,184	2.65	936,774	2.53	-5,957	-0.01	-39,241	-0.06					1	1	1		2			2	3	1	
	西多摩	22	13	8	8	8	1,611,621	5.00	1,774,510	5.04	816,116	2.59	902,687	2.69	11,103	-0.02	-2,358	0.03					1	1	3	2	4			6	5	2	
規模別	1 100人未満	72	31	18	19	18	1,314,163	4.59	1,331,489	4.62	649,862	2.34	672,967	2.36	28,788	0.10	37,259	0.11			1	3	6	3	4	2	3			2	10	10	2
	2 100-299人	35	24	13	13	13	1,466,938	4.86	1,426,819	4.76	747,483	2.49	723,547	2.42	-51,653	-0.07	-37,649	-0.05				1	3	4	3		5			2	5	10	3
	3 300-499人	10	8	6	7	6	1,620,385	4.92	1,591,635	4.83	795,366	2.49	781,137	2.42	33,637	-0.04	71,355	-0.03					1	1	1	1				2	2	1	
	4 500-999人	18	14	10	10	9	1,443,374	4.70	1,433,669	4.65	780,350	2.59	782,211	2.60	-21,792	-0.05	-20,674	-0.05					4	1	2	3			1	4	4	2	
	5 1,000-2,999人	10	9	6	6	6	1,574,674	4.88	1,616,036	4.96	801,618	2.49	807,669	2.48	-63,795	-0.07	-53,586	-0.14					1	1		2	2			5	3	1	
	6 3,000人以上	13	11	11	11	11	1,829,227	5.64	1,900,652	5.86	907,551	2.82	938,880	2.91	-13,824	-0.05	-25,800	-0.10					1	1	2	4			1	4	3		
業種別	a 鉄鋼・素材	13	9	8	8	8	1,366,830	5.32	2,046,632	6.46	690,654	2.61	1,021,667	3.23	-5,417	0.00	-50,554	-0.23				1	1	1	3		1			1	4	2	
	b 金属製品	14	8	3	3	3	1,341,053	4.92	1,221,849	4.55	685,462	2.51	678,764	2.48	-16,914	-0.05	-37,951	-0.11					2	3		1	1			2	4	1	
	c 工作・産業機械	34	23	14	14	14	1,501,019	4.79	1,811,479	5.61	724,178	2.37	905,181	2.81	-66,009	-0.22	-79,823	-0.28			1	1	3	5	2	1	5			4	9	3	3
	d 電機	29	18	15	16	15	1,653,023	5.12	1,819,622	5.04	823,680	2.57	877,911	2.65	47,684	0.11	40,192	0.11					2	1	2	3	5			5	10	1	
	e 輸送関連	13	11	7	7	7	1,540,945	4.87	1,656,703	5.24	748,373	2.52	849,761	2.68	14,021	0.04	17,553	0.06					1	2	3	1	2			3	6	1	
	f 精密	23	14	9	9	8	1,378,281	4.52	1,543,523	4.61	770,476	2.64	819,451	2.58	3,980	0.19	9,125	0.12					1	2		1	2			1	2	1	3
	g その他	32	14	8	9	8	1,454,140	4.53	1,536,341	4.55	762,950	2.39	793,523	2.30	-59,682	0.08	-53,878	0.06				2				2	2			5	5	1	

回答状況	単組数					年間一時金				半期一時金				【前年比較】同一単組 ※半期計算				金額分布 ※半期計算									月数分布 ※半期計算							
	要求	回答	集約	妥結	単純平均		加重平均		単純平均		加重平均		単純平均		加重平均		20万円未満	20万円以上	30万円以上	40万円以上	50万円以上	60万円以上	70万円以上	80万円以上	90万円以上	1.0カ月未満	1.0カ月以上	1.5カ月以上	2.0カ月以上	2.5カ月以上	3.0カ月以上			
					金額	月数	金額	月数	金額	月数	金額	月数	金額	月数	金額	月数																		
	全体	158	97	64	66	63	1,456,547	4.65	1,759,052	5.32	721,377	2.31	866,281	2.64	-3,007	-0.07	16,445	-0.06			1	1	7	5	11	8	10	12	1	3	7	24	21	6
地協別	房総	17	11	4	4	4	1,195,510	4.43	1,498,958	4.07	582,209	2.21	693,923	2.03	20,914	-0.07	247,485	0.59				1	1	1	1					3	1			
	総武	15	14	8	8	8	1,491,341	4.79	1,905,034	5.90	711,945	2.33	908,019	2.86	18,756	-0.06	24,267	0.01				2		1	1	3	1		1	2	1	2	2	
	中央	57	31	28	29	27	1,516,444	4.71	1,820,447	5.58	765,879	2.38	911,612	2.81	1,719	0.03	6,679	0.03				2	1	6	1	3	7		1	2	10	10	3	
	城南	31	20	11	11	11	1,326,118	4.37	1,617,283	4.91	638,764	2.06	774,619	2.35	14,329	-0.09	31,309	-0.19			1		1	2	2	3	2		1	2	5	3		
	東多摩	16	8	5	6	5	1,614,735	4.94	1,852,139	4.95	807,992	2.47	926,335	2.47	-40,024	-0.42	-51,706	-0.61				1				2			1	2	1	1		
	西多摩	22	13	8	8	8	1,514,609	4.68	1,759,453	4.97	759,426	2.35	880,735	2.49	-52,987	-0.17	-39,106	-0.12				1	1		2	2	2			1	3	4		
規模別	1 100人未満	72	31	18	19	18	1,150,934	4.10	1,160,461	3.97	575,467	2.02	580,231	1.96	-9,643	-0.05	-17,819	-0.08			1	5	3	4	1	1	1	1	1	1	3	8	4	
	2 100-299人	35	24	13	13	13	1,502,455	4.72	1,387,510	4.45	753,391	2.36	697,208	2.23	-19,906	-0.08	-25,030	-0.08			1	1		1	2	1	3			1	2	2	6	1
	3 300-499人	10	8	6	7	6	1,566,903	5.07	1,548,674	4.97	706,478	2.35	668,477	2.23	-36,946	-0.08	-45,023	-0.17					1	1	1	1	1			1	1	1	2	
	4 500-999人	18	14	10	10	9	1,405,278	4.33	1,428,072	4.24	688,820	2.17	690,734	2.12	19,988	0.04	73,691	0.16					2	3	2	1	1			1	7	2		
	5 1,000-2,999人	10	9	6	6	6	1,696,084	4.95	1,674,241	5.01	847,542	2.48	836,636	2.51	-30,877	-0.29	-20,917	-0.24						1	1	1	2			3	3			
	6 3,000人以上	13	11	11	11	11	1,810,832	5.52	1,859,755	5.65	883,480	2.72	911,041	2.79	26,617	-0.06	18,923	-0.06					1	1	5	4			3	5	3			
業種別	a 鉄鋼・素材	13	9	8	8	8	1,319,100	5.03	1,979,964	6.31	659,550	2.51	989,982	3.16	-22,914	-0.10	-30,201	-0.16				2		3		1	1			2	1	2	2	
	b 金属製品	14	8	3	3	3	1,193,381	4.43	1,147,086	4.32	596,690	2.22	573,543	2.16	9,203	0.01	32,001	0.13					1	1		1			1	1	1			
	c 工作・産業機械	34	23	14	14	14	1,481,124	4.65	1,767,391	5.37	740,370	2.29	883,550	2.69	-23,536	-0.05	-18,340	-0.08			1		6		2	3	1		2	7	1	3		
	d 電機	29	18	15	16	15	1,582,901	4.89	1,946,596	5.49	761,706	2.39	865,388	2.61	-7,144	-0.23	47,015	-0.21					1	3	1	4	4			1	7	6	1	
	e 輸送関連	13	11	7	7	7	1,438,282	4.63	1,603,676	5.04	728,709	2.34	823,767	2.59	3,924	0.01	33,487	0.10					1		4	1	1			1	2	4		
	f 精密	23	14	9	9	8	1,311,504	4.27	1,518,685	4.27	640,518	2.13	731,891	2.14	26,418	0.09	99,336	0.25				1	1	1	1	3								

JAM東京千葉 2021年末一時金 情報【集計表】 ※年末回答のみ(季別・冬年・業半)

2021/11/5 10:09

要求状況	単組数						半期一時金				【前年比較】同一単組 ※半期計算				金額分布 ※半期計算									月数分布 ※半期計算						
	回答方式(季別・冬年・業半)						単純平均		加重平均		単純平均		加重平均		20万円未満	20万円以上	30万円以上	40万円以上	50万円以上	60万円以上	70万円以上	80万円以上	90万円以上	1.0ヵ月未満	1.0ヵ月以上	1.5ヵ月以上	2.0ヵ月以上	2.5ヵ月以上	3.0ヵ月以上	
	要求	回答	集約	妥結	金額	月数	金額	月数	金額	月数	金額	月数	金額	月数																
全体	158	29	24	2	2	2	668,869	2.42	817,676	2.69	41,094	0.09	56,828	0.20			1	4	10	14	10	9	18			5	27	33	12	
地協別	房総	17	5	4			560,247	2.17	540,371	2.06	-47,271	-0.17	-75,378	-0.22			1	2	1	2			1				3	3	1	
	総武	15	2	2	1	1	861,364	2.75	861,364	2.75	71,206	0.25	71,206	0.25			1	2	2	2	1	3					4	5	2	
	中央	57	6	4	1	1	861,364	2.75	861,364	2.75	71,206	0.25	71,206	0.25			1		5	2	3	8			1	7	13	4		
	城南	31	10	9			533,841	2.23	507,039	2.00	56,420	0.25	84,630	0.02			1	1	4	4		3				4	5	4	2	
	東多摩	16	1	1			720,000	2.57	720,000	2.57	10,000	0.10	10,000	0.10					1	1	1		2				2	3	1	
	西多摩	22	5	4			883,800	2.69	979,120	3.40	143,750	0.11	173,904	0.45					1	1	3	2	4				6	5	2	
規模別	1 100人未満	72	13	10			561,843	2.13	636,863	2.15	38,069	0.02	66,190	0.02			1	3	6	3	4	2	3			2	10	10	2	
	2 100-299人	35	7	6			647,972	2.27	671,073	2.32	6,589	0.03	6,514	0.04				1	3	4	3		5			2	5	10	3	
	3 300-499人	10	3	2																1	1	1	1					2	2	1
	4 500-999人	18	1	1			1,030,000	4.00	1,030,000	4.00	190,000	0.70	190,000	0.70						4	1	2	3			1	4	4	2	
	5 1,000-2,999人	10	3	3			520,574	2.47	520,574	2.04	-86,926	-0.18	-86,926	-0.23					1	1		2	2					5	3	1
	6 3,000人以上	13	2	2	2	2	861,364	2.75	861,364	2.75	71,206	0.25	71,206	0.25						1	1	2	4					1	4	3
業種別	a 鉄鋼・素材	13	1														1	1	1	3		1					1	4	2	
	b 金属製品	14	4	3			608,109	2.25	542,200	2.06	-41,874	-0.13	-75,796	-0.22				2	3		1	1					2	4	1	
	c 工作・産業機械	34	8	6			577,191	2.06	624,200	2.12	48,750	-0.08	96,281	0.06			1	1	3	5	2	1	5			4	9	3	3	
	d 電機	29	5	5	2	2	814,243	2.52	858,359	2.75	50,804	0.20	69,905	0.25				2	1	2	3	5					5	10	1	
	e 輸送関連	13	3	3			564,200	2.45	564,200	2.40	112,840	0.20	112,840	-0.08					1	2	3	1	2					3	6	1
	f 精密	23	4	3			1,030,000	4.00	1,030,000	4.00	190,000	0.70	190,000	0.70					1	2		1	2			1	2	1	3	
	g その他	32	4	4			464,524	2.33	464,524	2.00	-58,066	-0.13	-58,066	-0.05			2					2	2					5	5	1

回答状況	単組数						半期一時金				【前年比較】同一単組 ※半期計算				金額分布 ※半期計算									月数分布 ※半期計算					
	回答方式(季別・冬年・業半)						単純平均		加重平均		単純平均		加重平均		20万円未満	20万円以上	30万円以上	40万円以上	50万円以上	60万円以上	70万円以上	80万円以上	90万円以上	1.0ヵ月未満	1.0ヵ月以上	1.5ヵ月以上	2.0ヵ月以上	2.5ヵ月以上	3.0ヵ月以上
	要求	回答	集約	妥結	金額	月数	金額	月数	金額	月数	金額	月数	金額	月数															
全体	158	29	24	2	2	2																							
地協別	房総	17	5	4																									
	総武	15	2	2	1	1																							
	中央	57	6	4	1	1																							
	城南	31	10	9																									
	東多摩	16	1	1																									
	西多摩	22	5	4																									
規模別	1 100人未満	72	13	10																									
	2 100-299人	35	7	6																									
	3 300-499人	10	3	2																									
	4 500-999人	18	1	1																									
	5 1,000-2,999人	10	3	3																									
	6 3,000人以上	13	2	2	2	2	2																						
業種別	a 鉄鋼・素材	13	1																										
	b 金属製品	14	4	3																									
	c 工作・産業機械	34	8	6																									
	d 電機	29	5	5	2	2	2																						
	e 輸送関連	13	3	3																									
	f 精密	23	4	3																									
	g その他	32	4	4																									

No.	単組CD	単組名	地協	基礎データ											年間一時金						半期一時金						前年実績(2019年末) ※半期計算						No.												
				規模	業種	従業員数	組合員数	平均年齢	平均勤続	賃金区分	基礎金額	要求方式	要求日	回答方式	最新回答日	集約	妥結日	要求			回答			要求			回答			要求				回答・妥結											
																		金額	月数	備考	金額	月数	備考	金額	月数	備考	金額	月数	備考	日付	金額	月数		備考	日付	金額	月数	備考							
																																							金額	月数	備考	金額	月数	備考	金額
1	446	葛飾精鋼	房総	1	a	63	30	43.0	18.0	基本	287,037	季別	10/21						***	2.50						10/22	707,058	2.50	11/27	310,000	1.10	1													
2	2354	美和電気千葉	房総	1	d		22	33.6	11.9	基準	232,709	季別									11/未要求						11/20	452,376	2.00	11/27	290,000	1.28	2												
3	2736	マルヤマ	房総	4	c		485	40.4	15.1	基本	298,286	冬年	10/21					1,470,000	4.93					735,000	2.47								10/22	735,000	2.49	11/25	561,450	1.90	3						
4	1085	SII	房総	4	f	1,700	1,500	43.3	19.0	基本	***	業年	2/22	業年	3/30	集約	3/30										2/17	***	2.00	11/25	***		1.30	4											
5	510	関東ジーゼル	房総	1	e	56	29					季別									要求交渉せず								協議決定		12/3			1.00	5										
6	2087	不二サッシユニオン千葉	房総	5	b		1,490	39.0	16.6	基準	260,287	春年	2/24	季別				1,076,000	4.00			季別交渉	***	2.00	11/4協議開始							2/20	607,500	2.25	11/19	306,493	1.10	6							
7	2097	不二倉業	房総	1	g	128	41	38.0	12.0	基準	232,262	春年	2/24	季別				***	4.00			季別交渉	***	2.00				11/未回答			2/25	***	2.25	11/25	***		1.10	7							
8	2341	宮地鐵工所	房総	2	b		172	36.4	12.8	基準	***	春年	3/8	季別				1,700,000	6.00			季別交渉						11/中回答			3/31	***	***	11/10	810,000	***	8								
9	57	旭ダイヤモンド	房総	4	c		450	38.0	16.2	基本	***	業半																業績連動		11/16	業績連動		1.86	9											
10	2506	横河ブリッジ東京	房総	4	b		795	36.1	11.4	基本	298,143	季別	10/27												1,000,000	3.35						10/28	1,000,000	3.33	11/11	950,000	3.17	10							
11	756	駒井ハルテック東京	房総	2	b	552	317	38.3	14.2	基準	299,033	季別		季別													10/20協議開始						10/21	協議決定		11/16	450,540	1.50	11						
12	379	尾崎製作所	房総	1	f	76	45	47.0	8.9	基本	207,495	業半																				10/22	協議決定		12/8	237,832	1.00	12							
13	2422	ヤスタフファインテ	房総	2	b	243	210	39.0	16.0	基準	278,257	夏年	5/26	季別				1,391,285	5.00			季別交渉				695,643	2.50					5/25	692,465	2.50	11/12	415,479	1.50	13							
14	1333	日エタナカエンジニアリング	房総	1	c		21	45.7		基本	264,633										要求交渉せず								業績連動		12/10					1.4	14								
15	1123	成和技研	房総	1	d	100	52			基本	238,346	春年	4/8	春年	4/22	集約	4/28	***	5.00			***	4.20		***	2.50				***	2.10		4/3	476,692	2.00	5/12	476,692	2.00	15						
16	3117	新三興鋼管	房総	1	a	111	77	35.0		基本	250,528	業年	2/24	業年	6/9	集約	6/9															2/18	業績連動		5/27	業績連動		2.73	16						
17	3240	MHIハセック	房総	1	f	98	50	35.0	7.0	基本	212,531	業年	2/19	業年	3/9	集約	3/16															2/12	業績連動		2/28	***		3.10	17						
17	房総地協	単純平均			313	340	39.2	13.8		258,427								1,293,011	4.82						675,587	2.47					582,209	2.21			669,928	2.41		492,297	1.77						
単組		加重平均																	1,224,825	4.43						691,193	2.47					693,923	2.03			738,941	2.44		548,382	1.83					
18	1088	SII高塚・大野	総武	4	f	1,700	1,500	43.3	19.0	基本	***	業年	2/22	業年	3/30	集約	3/30															2/17	***	2.00	11/25	***		1.30	18						
19	630	クボタ京葉	総武	6	a	11,249	8,657	37.4	13.6	他	318,000	春年	2/18	春年	3/16	集約	3/26	2,100,000	6.60							1,050,000	3.30					1,030,000	3.24		2/18	1,100,000	***	3/11	1,060,000	***	19				
20	3031	東京製線	総武	1	a	28	19	39.5	14.5	他	286,290	季別	11/2													700,000	***							10/30	600,000	2.10	11/17	500,000	1.75	20					
21	2228	丸一鋼管東京	総武	3	a	627	469	35.7	15.6	基本	260,621	業年	2/18	業年	5/20	集約	5/20																2/20	業績連動		5/22	858,750	3.23	21						
22	1424	TDK東日本本部	総武	6	d		4,627	40.2	17.1	他	313,223	季別	9/2	季別	9/10	集約	9/10										861,364	2.75					861,364	2.75		9/3	790,158	2.50	9/11	790,158	2.50	22			
23	738	小島	総武	2	g	216	161	43.5	15.6	基準	206,368	春年	10/26									季別交渉				461,194	2.24							10/28	539,000	2.00	10/28	315,000	1.50	23					
24	1040	日鉄SGワイヤ	総武	3	a	612	429	37.8	14.7	基準	305,255	春年	2/24	春年	3/18	集約	3/18	1,330,000	4.00							1,210,000	3.96					665,000	2.00		2/20	755,000	2.50	3/12	650,000	2.13	24				
25	147	市川製線	総武	1	a		45	45.0	13.6	基本	239,630	春年	3/9	春年	4/2	集約	4/9	1,198,150	5.00								870,000	3.63					599,075	2.50		2/20	597,935	2.50	4/2	450,000	1.87	25			
26	1114	セイコーソリューションズ	総武	3	f	611	370	42.8	16.2	基本	***	春年	2/15	季別				***	5.00			季別交渉											2/17	706,000	2.00	10/22	706,000	2.00	26						
27	1554	東邦シートフレーム	総武	2	b	183	134	39.0	15.0	所定	257,950	季別	10/21														***	2.50					10/22	642,600	2.50	12/3	385,070	1.50	27						
28	1182	大亜真空	総武	1	c	68	40	46.3	21.3	基準	279,128	季別	10/22																				10/22	622,330	2.10	11/4	***		2.00	28					
29	2174	ホリキリ	総武	2	e	194	171	42.5	18.5	基準	309,825	春年	2/26	春年	3/16	集約	3/25	1,858,950	6.00								1,549,125	5.00					929,475	3.00		774,562	2.50		2/18	911,940	3.00	3/17	805,547	2.65	29
30	2166	ホソカワミクロン東京	総武	2	c	98	71	40.0	16.6	基本	322,790	冬年	10/21																				10/15	***	3.40	10/29	***		3.40	30					
31	3269	大川工業株式会社	総武	1	f	33	17	44.4																																31					
32	3294	エイブリック	総武	3	d	1,298	690	45.3	4.0	所定	369,500	業年	2/22	業年	3/25	集約	3/25	***	4.00														2/28	***	2.00	3/17	***		2.00	32					
15	総武地協	単純平均			1,301	1,160	41.5	15.4		289,048									1,541,025	5.01							738,711	2.51					711,945	2.33			760,058	2.55		653,325	2.23				
単組		加重平均																		1,986,238	6.20							951,726	3.00					908,019	2.86			933,577	2.99		875,631	2.82			
158	J A M東京千葉	単純平均			944	713	40.7	14.8		292,763										1,482,352	4.83							747,148	2.49					721,377	2.31			694,688	2.34		620,566	2.04			
単組		加重平均																			1,764,890	5.44							886,510	2.76					866,281	2.64			900,777	2.89		839,771	2.64		
1,519	J A M(全国)	単純平均					39.8	14.2		260,583										1,343,497	4.56							581,272	2.20					481,760	1.82			581,272	2.20		481,760	1.82			
単組		加重平均																			1,244,098	4.91							727,191	2.43					648,683	2.15			727,191	2.43		648,683	2.15		



No.	単組CD	単組名	地協	基礎データ												年間一時金						半期一時金						前年実績(2019年末) ※半期計算						No.		
				規模	業種	従業員数	組合員数	平均年齢	平均勤続	賞金区分	基礎金額	要求方式	要求日	回答方式	最新回答日	集約	妥結日	要求			回答			要求			回答			要求			回答・妥結			
																		金額	月数	備考	金額	月数	備考	金額	月数	備考	金額	月数	備考	日付	金額	月数	日付		金額	月数
69	1202	ダイキン工業東京	中央	6	c		7,042	39.0	14.5	基準	328,437	春年	3/8	春年	3/29	集約	4/2	2,120,000	6.34		2,050,000	6.13		1,060,000	3.17		1,025,000	3.07		2/25	1,090,000	3.21	4/14	1,010,000	***	69
70	20	青木電器	中央	1	e	73	39	44.6	19.6	所定	***	春年	3/16	季別				***					季別交渉						11/10	***		11/20	***	70		
71	1356	ダルトン	中央	1	g	350	140	35.0	15.0	所定		春年	3/17	春年	3/30	集約	3/30		4.00				2.00		2.00			1.00		3/10	***	2.00	3/27	***	1.00	71
72	2776	オフィスネット	中央	1	g	11	11	46.0	7.5	基本																								72		
73	1900	ピクチャーエンタテインメント	中央	2	g	400	203																							2/27	業績連動		3/31	業績連動		73
74	3150	KYB本社	中央	6	e	4,040	3,400	38.3	14.2	基準	305,092	春年	2/18	春年	3/22	集約	3/22	1,530,000	5.00		1,400,000	4.50		765,000	2.50		700,000	2.25		2/18	700,000	2.25	3/29	617,000	2.00	74
75	3198	ドリコ	中央	2	g	140	112	45.5	13.2	基本		業年	2/5	業年	3/8	集約	3/30												1/17	業績連動		5/19		2.82	75	
76	3204	カシオマーケティングアドバンス	中央	1	g	416	84	47.0	11.6	基本	377,225	業年	4/26	業年	5/20	集約	5/20	1,910,000	5.00		1,897,868	5.00		955,000	2.50		948,934	2.50		2/18			5/26	***	2.62	76
77	3205	カシオ情報機器	中央	2	d	174	112	44.5	19.2	基本	377,225	業年	4/26	業年	5/20	集約	5/20	1,910,000	5.00		1,897,868	5.00		955,000	2.50		948,934	2.50		2/18			5/26	***	2.62	77
78	3214	キッチンテクノ	中央	1	b	57	11																												78	
79	3245	日本マクドナルド東日本支部	中央	1	g																															79
80	3266	ティアンドケイ	中央	1	g	80	2																						11/12			11/12			80	
81	3278	NSコーポレーション	中央	1	f					***																			2/20	業績連動		11/6	業績連動	***	81	
82	3290	流機エンジニアリング	中央	1	c																										12/3			2.25	82	
83	3327	ゲオユニオン	中央	1	g																														83	
84	543	エマソン	中央	1	d	132	18	44.6		基本	438,000																								84	
85	111	日本アレフ	中央	1	e		52					春年	3/8	春年	3/30	集約	3/30	1,200,000	4.00		900,000	3.00		600,000	2.00		450,000	1.50							85	
86	3363	マスタ自動車学校	中央	1	g																															86
87	3364	プロティア	中央	1	g																															87
88	3367	DSVユニオン	中央	2	g																															88
89	3378	TJMデザイン	中央	4	g																															89
56		中央地協		単純平均		681	762	40.7	14.8		319,598							1,569,983	4.91		1,516,444	4.71		800,696	2.53		765,879	2.38		746,415	2.43		704,728	2.18		
単組				加重平均														1,879,738	5.77		1,820,447	5.58		937,995	2.90		911,612	2.81		979,372	3.04		937,433	2.86		
158		JAM東京千葉		単純平均		944	713	40.7	14.8		292,763							1,482,352	4.83		1,456,547	4.65		747,148	2.49		721,377	2.31		694,688	2.34		620,566	2.04		
単組				加重平均														1,764,890	5.44		1,759,052	5.32		886,510	2.76		866,281	2.64		900,777	2.89		839,771	2.64		
1,519		JAM(全国)		単純平均				39.8	14.2		260,583							1,343,497	4.56		1,212,257	4.18		581,272	2.20		481,760	1.82		581,272	2.20		481,760	1.82		
単組				加重平均				39.2	14.9		285,885							1,244,098	4.91		1,158,034	4.67		727,191	2.43		648,683	2.15		727,191	2.43		648,683	2.15		





No.	単組CD	単組名	地協	基礎データ												年間一時金						半期一時金						前年実績(2019年末) ※半期計算						No.						
				規模	業種	従業員数	組合員数	平均年齢	平均勤続	賃金区分	基礎金額	要求方式	要求日	回答方式	最新回答日	集約	妥結日	要求			回答			要求			回答			要求			回答・妥結							
																		金額	月数	備考	金額	月数	備考	金額	月数	備考	金額	月数	備考	日付	金額	月数	日付		金額	月数				
121	2504	横河電機	東多摩	5	d	2,807	1,908	41.2	15.4	基本	***	業年	3/3	業年	3/9	集約	3/11	***	5.60		***	5.60		***	2.80		***	2.80		2/26	***	2.95	3/10	***	2.95	121				
122	2502	横河計測	東多摩	2	d	358	208	41.2	15.1	基本		業半																							11/9		2.50	122		
123	2503	横河ソリューションサービス	東多摩	5	d	2,706	1,669	43.2	18.3	基本	***	業年	3/8	業年	4/30	集約	5/17		4.50			4.50			2.25			2.25		3/9	業績連動	2.25	4/14	業績連動	3.52	123				
124	916	シチズン本社	東多摩	4	f	1,352	599	37.9	12.6	基準	391,249	業半	11/11																				11/12	386,389	1.20	124				
125	3381	シチズン所沢	東多摩	4	f																																125			
126	733	コガネイ	東多摩	2	c	600	360	36.7		基本	274,145	季別																					10/28	***	***	11/11	***	***	126	
127	1415	TIC	東多摩	2	d	143	97	42.8	17.5	基準	***	季別																					11/4	***	2.00	11/12	***	2.00	127	
128	725	光洋電子工業	東多摩	2	d	343	223	39.0		基準	274,402	春年	2/24	春年	3/17	集約	4/26	1,372,010	5.00		1,234,809	4.60		686,005	2.50			617,403	2.30		2/18	667,173	2.50	3/23	667,173	2.50	128			
129	2505	YDK	東多摩	3	d	669	351	46.0	18.5	他	***	業年		業年		集約														2/14	業績連動		3/23	業績連動		129				
130	2309	ミヅミ本社	東多摩	5	d		1,909	45.3	18.4	他	***	業半																					11/20	業績連動	3.00	130				
131	954	JUKI	東多摩	4	c	902	519	41.5	18.6	基本	318,479																											131		
132	600	共和電業	東多摩	2	d	500	201	35.0	10.7	基本	280,605	季別	10/21	季別										720,000	2.57						10/22	710,000	2.47	11/12	580,000	2.02	132			
133	1499	東京航空計器	東多摩	2	f	358	264	41.9	16.6	基準	266,467	春年	2/19	春年	3/15	集約	3/26	1,081,868	4.00		666,168	2.50		540,934	2.00			335,584	1.25		1/28	536,308	2.00	3/12	348,600	1.30	133			
134	3224	シチズン・システムズ	東多摩	2	f	226	127	40.3	8.0	所定	318,034	季別	11/1					875,593	2.75														10/29	791,895	2.50	11/12	633,516	2.00	134	
135	3258	富士フィルム医療ソリューションズ	東多摩	2	c	180	90	40.6		所定	***	業年	2/24	業年	3/16	集約	4/1	***	***		***	***		***	***							2/5			3/25		135			
136	3315	桐朋学園音楽部門職員	東多摩	1	g		4																											12/4			3.00	136		
16		東多摩地協		単純平均	857	569	40.9	15.4		303,340								1,577,486	4.89		1,614,735	4.94		845,184	2.65			807,992	2.47			712,185	2.35		675,883	2.25				
単組				加重平均								8						1,858,387	5.00		1,852,139	4.95		936,774	2.53			926,335	2.47			877,949	2.54		955,846	2.75				
137	1528	東京測温	西多摩	1	f	27	9	40.0		基本	246,496	季別																					10/30	616,240	2.50	11/9	566,941	2.30	137	
138	424	カシオ	西多摩	5	f	2,702	1,748	43.5	16.9	基本	377,225	春年	4/26	春年	5/20	集約	5/20	1,910,000	5.00		1,897,868	5.00		955,000	2.50			948,934	2.50		2/18		5/26	***	2.62	138				
139	1352	多摩冶金	西多摩	1	c	44	38	40.0		所定	286,160	季別																					11/10	515,088	1.30	11/13	515,088	1.30	139	
140	1871	日本電子連合	西多摩	5	d	1,962	1,339	39.0	14.1	所定	370,409	春年	2/24	春年	3/17	集約	3/31	1,711,290	4.62		1,711,290	4.62		855,645	2.31			855,645	2.31		3/5	947,455	2.50	3/17	905,519	2.43	140			
141	627	国立プレス	西多摩	1	b	42	27	43.0	8.3	基準	243,528	季別																						10/28	372,000	1.50	11/24	99,200	0.25	141
142	970	昭洋工業	西多摩	1	c	97	76	35.8	14.6	基準	275,726	業年	11/4	業半						4.00					2.05	夏季1.95回答		夏季1.95回答			10/21	680,123	2.50	11/12	538,265	2.00	142			
143	982	昭和飛行機	西多摩	2	e	449	282	42.3	20.1	所定	335,220	春年	2/23	春年	3/16	集約	3/16	1,493,646	4.40		1,391,806	4.10		746,823	2.20			712,876	2.10		2/18	837,337	2.50	3/10	770,350	2.30	143			
144	409	カイジョー	西多摩	1	c	349	158	41.2	17.3	基準	320,691	季別	10/27	季別																				10/28	640,100	2.00	11/11	640,100	2.00	144
145	1369	中央電子	西多摩	2	d	258	177	41.0		基準	287,594	冬年																						11/13	600,000	2.00	11/24	600,000	2.00	145
146	2623	日本ヒューレット・パカード	西多摩	6	g																																		146	
147	1523	東京精密	西多摩	4	f	2,300	750	36.0	8.0	他	257,500	季別	10/27	季別										1,030,000	4.00						10/30	840,000	3.30	11/18	820,000	3.20	147			
148	1805	日本機械工業	西多摩	2	e	162	123	39.3	15.9	基準	260,115	季別	10/27												641,610	2.50					10/27	651,325	2.50	11/27	420,000	1.61	148			
149	742	コスモ計器	西多摩	1	d	170	100	43.0	18.0	他	268,713	春年	2/24	春年	3/19	集約	3/16	1,880,991	7.00		1,074,852	4.00		940,495	3.50			537,426	2.00			10/27	721,782	2.50	149					
150	1555	東邦製作所	西多摩	1	d	104	46	40.1	14.0	基本	272,704	業年																						11/10	367,508	1.30	11/18	367,508	1.30	150
151	1868	日本電子工業	西多摩	1	b	178	91	32.6	8.4	基準	244,151	春年	3/9	春年	4/23	集約	4/23	1,000,000	4.10		953,000	3.90		500,000	2.05			476,500	1.95		3/6	500,000	2.10	4/14	475,000	2.07	151			
152	2810	横河マニュファクチャリング	西多摩	4	d	1,442	957	44.0	22.0	基本	***	春年	3/9	春年	3/16	集約	3/16	***	5.85		***	5.85		***	2.93			***	2.93		3/9	***	2.98	3/12	***	2.98	152			
153	2741	やまびこ青梅	西多摩	3	c	1,141	440	35.0	12.0	基本	295,770	業半		業半																					業績連動	6/19	業績連動		153	
154	2991	ソニック	西多摩	1	d	134	23	45.2	12.0	基本	***																						2/27	***	***	3/13	346,518	1.35	154	
155	3027	カシオビジネスサービス	西多摩	2	e	319	163	53.0		所定	292,260	春年	4/26	春年	5/20	集約	5/24	1,474,500	5.00		1,422,350	5.00		737,250	2.50			711,175	2.50		2/18		5/26	***	2.62	155				
156	1527	東京洗染	西多摩	2	c		138					季別																											156	
157	3165	ジーテクト羽村	西多摩	5	e	313	177	36.7	12.7	所定	278,000	春年	10/20	季別					1,368,460	5.00														10/22	***	2.50	11/12	725,284	2.65	157
158	3168	カシオヒューマンシステムズ	西多摩	1	g	109	65	48.3	20.8	基本	352,902	業年	4/26	業年	5/20	集約	5/20	1,779,042	5.00		1,779,042	5.00		889,521	2.50			889,521	2.50		2/18		5/26	***	2.62	158				
22		西多摩地協		単純平均	615	330	40.9	14.7		292,509								1,611,621	5.00		1,514,609	4.68		816,116	2.59			759,426	2.35			645,822	2.22		638,853	2.11				
単組				加重平均								13						1,774,510	5.04		1,759,453	4.97		902,687	2.69			880,735	2.49			850,072	2.68		858,600	2.59				
158		JAM東京千葉		単純平均	944	713	40.7	14.8		292,763								1,482,352	4.83		1,456,547	4.65		747,148	2.49			721,377	2.31			694,688	2.34		620,566	2.04				
単組				加重平均								97						1,764,890	5.44		1,759,052	5.32		886,510	2.76			866,281	2.64			900,777	2.89		839,771	2.64				
1,519		JAM(全国)		単純平均						260,583																														

### 【要求】2020・2021年末一時金 比較

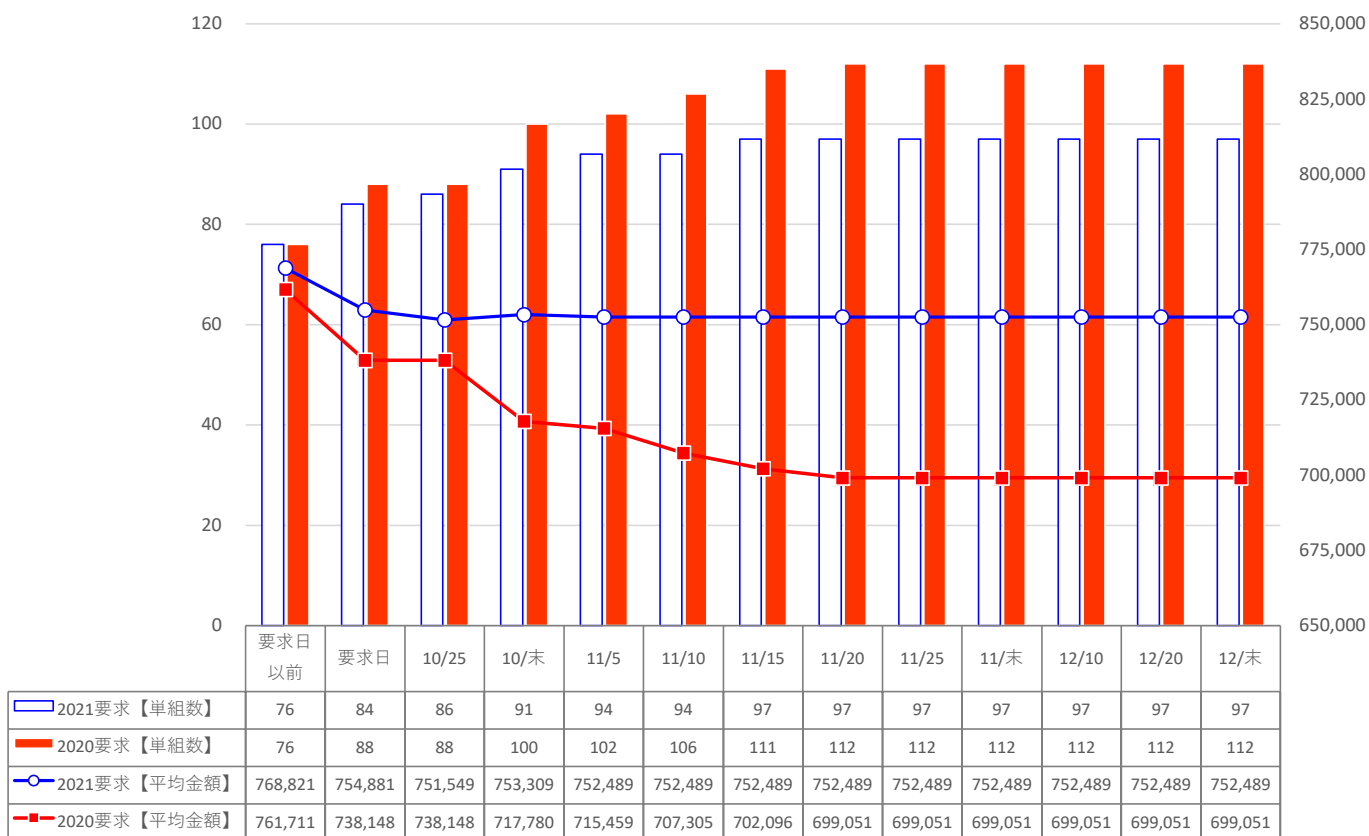

### 【回答】2020・2021年末一時金 比較

