

2021/11/12 10:46

J A M 東京千葉

2021労働協約・年末一時金闘争情報

一時金取り組み状況 [全体・単組別]

<<<一時金以外の取り組みについても地協担当者を通じて情報提供をお願いします>>>

J A M 東京千葉

[電話] 03-5875-4073 [FAX] 03-5875-4074 [メール] tokyo@jam-tokyochiba.jp

JAM東京千葉 2021年末一時金 情報【集計表】

2021/11/12 10:47

要求状況	単組数					年間一時金				半期一時金				【前年比較】同一単組 ※半期計算				金額分布 ※半期計算						月数分布 ※半期計算											
	要求	回答	集約	妥結	単純平均		加重平均		単純平均		加重平均		単純平均		加重平均		20万円未満	20万円以上	30万円以上	40万円以上	50万円以上	60万円以上	70万円以上	80万円以上	90万円以上	1.0ヵ月未満	1.0ヵ月以上	1.5ヵ月以上	2.0ヵ月以上	2.5ヵ月以上	3.0ヵ月以上				
					金額	月数	金額	月数	金額	月数	金額	月数	金額	月数	金額	月数	金額	月数																	
全体	158	104	76	74	67	1,482,352	4.83	1,764,889	5.44	745,665	2.48	884,612	2.76	-8,262	-0.00	-26,149	-0.09			1	4	11	16	11	11	18		1	5	28	36	13			
地協別	房総	17	11	7	6	6	1,293,011	4.82	1,224,825	4.43	697,388	2.54	699,533	2.49	-1,525	0.03	-38,083	-0.10				1	2	1	2	1	1				3	3	2		
	総武	15	14	13	11	8	1,541,025	5.01	1,986,145	6.20	749,610	2.51	949,732	2.99	-19,153	-0.08	-4,828	-0.08				1	2	2	2	2	3				4	6	2		
	中央	57	31	29	29	27	1,569,983	4.91	1,879,738	5.77	800,696	2.53	937,995	2.90	-22,541	-0.02	-9,670	-0.05				1		5	2	3	8			1	7	13	4		
	城南	31	22	12	12	12	1,262,568	4.38	1,400,526	4.53	615,097	2.18	699,692	2.27	-31,768	0.01	-103,778	-0.30			1	1	5	4		3			1	4	5	4	2		
	東多摩	16	11	6	7	5	1,577,486	4.89	1,858,387	5.00	806,008	2.64	905,354	2.55	48,094	0.15	-8,797	0.00					1	2	2		2				2	5	1		
	西多摩	22	15	9	9	9	1,611,621	5.00	1,774,510	5.04	803,900	2.58	902,737	2.69	16,376	-0.03	-1,579	0.03					1	2	3	2	4				7	5	2		
規模別	1 100人未満	72	34	23	21	19	1,314,163	4.59	1,331,489	4.62	650,717	2.29	674,964	2.36	30,319	0.08	40,886	0.11			1	3	6	4	4	2	3		1	2	11	10	2		
	2 100-299人	35	26	17	16	14	1,466,938	4.86	1,426,819	4.76	739,839	2.52	722,233	2.48	-14,783	0.02	3,133	0.06				1	4	5	4	1	5			2	5	12	4		
	3 300-499人	10	8	7	8	6	1,620,385	4.92	1,591,900	4.83	810,193	2.50	795,950	2.43	-22,147	-0.13	19,156	-0.11					1	1	2	1				2	3	1			
	4 500-999人	18	15	11	11	10	1,443,374	4.70	1,433,669	4.65	780,350	2.59	782,211	2.60	-21,792	-0.05	-20,674	-0.05					4	1	2	3			1	4	4	2			
	5 1,000-2,999人	10	9	6	6	6	1,574,674	4.88	1,616,036	4.96	801,618	2.49	807,669	2.48	-63,795	-0.07	-53,586	-0.14					1	1		2	2				5	3	1		
	6 3,000人以上	13	12	12	12	12	1,829,227	5.64	1,900,652	5.86	907,551	2.82	938,880	2.91	-13,824	-0.05	-25,800	-0.10					1	1	2	4				1	4	3			
業種別	a 鉄鋼・素材	13	9	10	8	8	1,366,830	5.32	2,046,632	6.46	690,654	2.61	1,021,667	3.23	-5,417	0.00	-50,554	-0.23				1	1	1	3		1			1	4	2			
	b 金属製品	14	9	6	5	5	1,341,053	4.92	1,221,849	4.55	706,029	2.57	686,505	2.51	-14,799	-0.02	-36,236	-0.09				2	3		2	1				2	4	2			
	c 工作・産業機械	34	24	19	18	15	1,501,019	4.79	1,811,479	5.61	725,328	2.39	902,878	2.80	-50,257	-0.17	-76,280	-0.27			1	1	3	5	3	1	5		4	9	4	3			
	d 電機	29	20	15	16	15	1,653,023	5.12	1,819,622	5.04	813,856	2.48	876,699	2.65	56,294	0.13	40,863	0.11				2	2	2	3	5		1		5	11	1			
	e 輸送関連	13	11	7	7	7	1,540,945	4.87	1,656,703	5.24	748,373	2.52	849,761	2.68	14,021	0.04	17,553	0.06					1	2	3	1	2			3	6	1			
	f 精密	23	17	11	11	9	1,378,281	4.52	1,543,704	4.61	768,232	2.59	822,999	2.57	-22,720	0.06	-15,389	0.05				1	3		2	2			1	3	2	3			
	g その他	32	14	8	9	8	1,454,140	4.53	1,536,341	4.55	735,519	2.39	758,803	2.30	-27,030	0.08	-26,424	0.06				2	1			2	2			5	5	1			

回答状況	単組数					年間一時金				半期一時金				【前年比較】同一単組 ※半期計算				金額分布 ※半期計算						月数分布 ※半期計算										
	要求	回答	集約	妥結	単純平均		加重平均		単純平均		加重平均		単純平均		加重平均		20万円未満	20万円以上	30万円以上	40万円以上	50万円以上	60万円以上	70万円以上	80万円以上	90万円以上	1.0ヵ月未満	1.0ヵ月以上	1.5ヵ月以上	2.0ヵ月以上	2.5ヵ月以上	3.0ヵ月以上			
					金額	月数	金額	月数	金額	月数	金額	月数	金額	月数	金額	月数	金額	月数																
全体	158	104	76	74	67	1,462,329	4.66	1,757,286	5.31	729,475	2.33	877,565	2.66	12,734	-0.02	38,168	-0.01			1	2	7	6	13	10	11	15	1	4	8	28	23	9	
地協別	房総	17	11	7	6	6	1,195,510	4.43	1,498,958	4.07	629,833	2.28	772,738	2.41	13,379	-0.03	154,861	0.38				1	1	1	1	1	1		1		3	2	1	
	総武	15	14	13	11	8	1,518,943	4.80	1,889,171	5.84	725,701	2.36	903,234	2.84	21,828	0.01	23,571	0.01				2	1	3	1	3	2		1	3	3	2	3	
	中央	57	31	29	29	27	1,516,444	4.71	1,820,447	5.58	765,879	2.36	911,612	2.81	1,719	0.02	6,679	0.03				2	1	6	1	3	7		1	2	11	10	3	
	城南	31	22	12	12	12	1,326,118	4.37	1,617,283	4.91	683,842	2.14	826,645	2.44	63,396	0.02	115,719	0.00			1		1	2	3	2	1	1		2	5	3	1	
	東多摩	16	11	6	7	5	1,614,735	4.94	1,852,139	4.95	792,394	2.51	901,492	2.49	17,482	-0.19	-20,121	-0.50				1		1		2			1		2	2	1	
	西多摩	22	15	9	9	9	1,514,609	4.68	1,759,453	4.97	757,000	2.34	876,122	2.48	-36,267	-0.11	-34,704	-0.10				1	1		3	2	2			1	4	4		
規模別	1 100人未満	72	34	23	21	19	1,150,934	4.10	1,160,461	3.97	571,514	1.99	593,755	1.98	2,500	-0.02	663	-0.03			1	1	5	4	5	2	1	1	1	2	4	11	4	
	2 100-299人	35	26	17	16	14	1,536,200	4.79	1,407,000	4.50	789,380	2.49	725,873	2.37	7,320	0.00	16,126	0.04				1	1	3	2	4		1	2	2	8	2		
	3 300-499人	10	8	7	8	6	1,537,619	4.91	1,526,861	4.85	704,665	2.30	672,234	2.20	-31,637	-0.06	-39,484	-0.14					1	2	1	1	1		1	1	2	1	2	
	4 500-999人	18	15	11	11	10	1,405,278	4.33	1,428,072	4.24	714,938	2.26	714,153	2.21	17,989	0.04	67,035	0.15					2	3	2	1	2			1	7	2	1	
	5 1,000-2,999人	10	9	6	6	6	1,696,084	4.95	1,674,241	5.01	847,542	2.48	836,636	2.51	-30,877	-0.29	-20,917	-0.24					1	1	1	2				3	3			
	6 3,000人以上	13	12	12	12	12	1,810,832	5.52	1,859,755	5.65	908,165	2.74	925,715	2.80	70,106	0.06	49,022	0.02					1	1	5	5				3	5	4		
業種別	a 鉄鋼・素材	13	9	10	8	8	1,319,100	5.03	1,979,964	6.31	618,539	2.32	987,253	3.15	-2,267	-0.03	-29,758	-0.15				1	2		4		1	1		1	2	2	2	
	b 金属製品	14	9	6	5	5	1,193,381	4.43	1,147,086	4.32	708,014	2.52	745,148	2.63	3,522	0.01	15,428	0.07				1	1		2	1			1	1	2	1		
	c 工作・産業機械	34	24	19	18	15	1,506,752	4.72	1,767,544	5.37	752,333	2.34	881,433	2.68	3,887	0.01	-14,678	-0.07			1	1	6	2	2	4	1		3	9	2	4		
	d 電機	29	20	15	16	15	1,582,901	4.89	1,946,596	5.49	761,706	2.39	865,388	2.61	-7,144	-0.23	47,015	-0.21				1	3	1		4	4		1					

JAM東京千葉 2021年末一時金 情報【集計表】 ※年末回答のみ(季別・冬年・業半)

2021/11/12 11:34

要求状況	単組数						半期一時金				【前年比較】同一単組 ※半期計算				金額分布 ※半期計算									月数分布 ※半期計算							
	回答方式(季別・冬年・業半)						単純平均		加重平均		単純平均		加重平均		20万円未満	20万円以上	30万円以上	40万円以上	50万円以上	60万円以上	70万円以上	80万円以上	90万円以上	1.0カ月未満	1.0カ月以上	1.5カ月以上	2.0カ月以上	2.5カ月以上	3.0カ月以上		
	要求	回答	集約	妥結	金額	月数	金額	月数	金額	月数	金額	月数																			
全体	158	51	40	14	10	6	695,501	2.44	813,453	2.71	17,379	0.06	44,889	0.17				3	5	6	6	4	3			1	1	12	13	4	
地協別	房総	17	13	7	3	2	711,892	2.55	701,206	2.49	-18,767	-0.04	-40,620	-0.11				1	1	1	2	1	1					3	2	2	
	総武	15	7	7	6	4	716,109	2.48	842,613	2.71	-48,943	-0.04	42,840	0.18				1	1	1	1	2	1					2	5		
	中央	57	7	4	2	1	861,364	2.75	861,364	2.75	71,206	0.25	71,206	0.25								1							1		
	城南	31	12	11	1	1	541,258	2.06	539,684	1.98	61,256	0.17	71,569	0.02				1	3	1					1	1	3	1	1		
	東多摩	16	5	5	1	1	712,044	2.60	720,479	2.64	107,464	0.41	117,055	0.45						1	2								3		
	西多摩	22	7	6	1	1	769,684	2.60	938,819	3.31	82,767	0.05	153,440	0.41						2	1		1					4	1	1	
規模別	1 100人未満	72	23	15	5	2	606,055	2.10	645,932	2.19	31,491	0.03	53,176	0.04				2	2	2	3				1	1	6	3			
	2 100-299人	35	14	13	4	3	676,930	2.49	678,615	2.52	12,655	0.11	36,980	0.19				1	2	4	2	1	1					3	7	1	
	3 300-499人	10	3	2	1	1	869,500	2.50	869,500	2.50	-189,500	-0.50	-189,500	-0.50														1			
	4 500-999人	18	5	4	1	1	921,667	3.27	947,771	3.38	63,333	0.23	70,197	0.26							1		2				1		2		
	5 1,000-2,999人	10	3	3			520,574	2.47	520,574	2.04	-86,926	-0.18	-86,926	-0.23					1									2		1	
	6 3,000人以上	13	3	3	3	3	861,364	2.75	861,364	2.75	71,206	0.25	71,206	0.25								2							2		
業種別	a 鉄鋼・素材	13	3	2	2		708,750	2.50	710,714	2.50	55,221	0.20	45,169	0.16							2									2	
	b 金属製品	14	6	5	3	2	741,743	2.67	695,836	2.51	-16,770	-0.01	-46,007	-0.12					1	2		1	1					1	2	2	
	c 工作・産業機械	34	15	10	5	4	658,499	2.29	713,376	2.45	6,188	-0.02	57,015	0.16				1	2	1	3		1			1	5	2			
	d 電機	29	8	7	2	2	782,215	2.26	856,610	2.74	73,701	0.22	70,641	0.25						1	1	2			1		1	4			
	e 輸送関連	13	5	4			602,905	2.47	638,010	2.44	51,563	0.13	-4,015	-0.05					1	1							1	2			
	f 精密	23	9	7	2	2	851,000	2.94	974,029	3.49	12,587	0.01	63,515	0.30						1		1	1				1	1	1		
	g その他	32	5	5			498,882	2.31	510,573	2.11	-21,648	-0.00	-9,168	0.08				2	1									3		1	

回答状況	単組数						半期一時金				【前年比較】同一単組 ※半期計算				金額分布 ※半期計算									月数分布 ※半期計算							
	回答方式(季別・冬年・業半)						単純平均		加重平均		単純平均		加重平均		20万円未満	20万円以上	30万円以上	40万円以上	50万円以上	60万円以上	70万円以上	80万円以上	90万円以上	1.0カ月未満	1.0カ月以上	1.5カ月以上	2.0カ月以上	2.5カ月以上	3.0カ月以上		
	要求	回答	集約	妥結	金額	月数	金額	月数	金額	月数	金額	月数																			
全体	158	51	40	14	10	6	788,573	2.49	931,172	2.82	88,065	0.24	169,709	0.49				1		1	2	2	3	3			1	1	4	4	3
地協別	房総	17	13	7	3	2	693,333	2.36	905,466	3.05	3,333	0.02	-1,123	0.02				1				1	1			1			1	1	
	総武	15	7	7	6	4	774,844	2.48	850,006	2.70	36,618	0.15	64,277	0.23						1	2		1	1			1	2	1	1	
	中央	57	7	4	2	1	861,364	2.38	861,364	2.74	71,206	0.00	71,206	0.24								1						1	1		
	城南	31	12	11	1	1																									
	東多摩	16	5	5	1	1																									
	西多摩	22	7	6	1	1																									
規模別	1 100人未満	72	23	15	5	2	555,700	1.90	646,265	2.07	45,001	0.08	64,712	0.12				1		1	1	1				1	1	3			
	2 100-299人	35	14	13	4	3	897,348	3.02	800,838	2.83	79,922	0.30	117,618	0.44								1	1	1					2	1	
	3 300-499人	10	3	2	1	1																									
	4 500-999人	18	5	4	1	1																									
	5 1,000-2,999人	10	3	3																											
	6 3,000人以上	13	3	3	3	3	967,476	2.85	948,596	2.83	215,804	0.60	190,077	0.54								2	1					2	1		
業種別	a 鉄鋼・素材	13	3	2	2		475,000	1.66	442,449	1.55	70,000	0.24	58,776	0.20				1		1					1						
	b 金属製品	14	6	5	3	2	875,000	2.97	923,320	3.11	-5,000	0.01	-1,779	0.01								1	1					1	1		
	c 工作・産業機械	34	15	10	5	4	791,211	2.50	768,287	2.60	72,443	0.17	136,323	0.42					1		2		1			1	2	1	1		
	d 電機	29	8	7	2	2	861,364	2.75	861,364	2.75	71,206	0.25	71,206	0.25							2							2			
	e 輸送関連	13	5	4																											
	f 精密	23	9	7	2	2	937,650	2.53	1,132,880	2.96	247,300	0.66	455,153	1.18						1			1				1		1		
	g その他	32	5	5																											

No.	単組CD	単組名	地協	基礎データ										年間一時金						半期一時金						前年実績(2019年末) ※半期計算						No.				
				規模	業種	従業員数	組合員数	平均年齢	平均勤続	賃金区分	基礎金額	要求方式	要求日	回答方式	最新回答日	集約	妥結日	要求			回答			要求			回答			要求			回答・妥結			
																		金額	月数	備考	金額	月数	備考	金額	月数	備考	金額	月数	備考	日付	金額		月数	日付	金額	月数
1	446	葛飾精鋼	房総	1	a	63	30	43.0	18.0	基本	287,037	季別	10/21	季別	11/11				***	2.50			330,000	1.15		10/22	707,058	2.50	11/27	310,000	1.10	1				
2	2354	美和電気千葉	房総	1	d		22	33.6	11.9	基準	232,709	季別		季別							11/未要求				11/20	452,376	2.00	11/27	290,000	1.28	2					
3	2736	マルヤマ	房総	4	c		485	40.4	15.1	基本	298,286	冬年	10/21	冬年		1,470,000	4.93					735,000	2.47		10/22	735,000	2.49	11/25	561,450	1.90	3					
4	1085	SII	房総	4	f	1,700	1,500	43.3	19.0	基本	***	業年	2/22	業年	3/30	集約	3/30		***	4.00			***	2.00		2/17	***	2.00	11/25	***	1.30	4				
5	510	関東デーズ	房総	1	e	56	29							季別							要求交渉せず					協議決定		12/3		1.00	5					
6	2087	不二サッシュユニオン千葉	房総	5	b		1,490	39.0	16.6	基準	260,287	春年	2/24	季別				1,076,000	4.00			季別交渉	***	2.00	11/4協議開始	2/20	607,500	2.25	11/19	306,493	1.10	6				
7	2097	不二倉業	房総	1	g	128	41	38.0	12.0	基準	232,262	春年	2/24	季別				***	4.00			季別交渉	***	2.00		11/未回答	2/25	***	2.25	11/25	***	1.10	7			
8	2341	宮地鐵工所	房総	2	b		172	36.4	12.8	基準	***	春年	3/8	季別	11/9	集約	11/17	1,700,000	6.00			季別交渉	***	***		800,000	2.75	11/17妥結大会	3/31	***	***	11/10	810,000	***	8	
9	57	旭ダイヤモンド	房総	4	c		450	38.0	16.2	基本	***			業半															11/16	業績連動	1.86	9				
10	2506	横河ブリッジ東京	房総	4	b		795	36.1	11.4	基本	298,143	季別	10/27	季別	11/10	集約	11/15						1,000,000	3.35		950,000	3.19		10/28	1,000,000	3.33	11/11	950,000	3.17	10	
11	756	駒井ハルテック東京	房総	2	b	552	317	38.3	14.2	基準	299,033	季別		季別											10/20協議開始	10/21	協議決定		11/16	450,540	1.50	11				
12	379	尾崎製作所	房総	1	f	76	45	47.0	8.9	基本	207,495			業半													10/22	協議決定		12/8	237,832	1.00	12			
13	2422	ヤスタファインテ	房総	2	b	243	210	39.0	16.0	基準	278,257	夏年	5/26	季別				1,391,285	5.00			季別交渉	695,643	2.50		5/25	692,465	2.50	11/12	415,479	1.50	13				
14	1333	日エタナカエンジニアリング	房総	1	c		21	45.7		基本	264,633			季別											要求交渉せず		業績連動		12/10			14				
15	1123	成和技研	房総	1	d	100	52			基本	238,346	春年	4/8	春年	4/22	集約	4/28	***	5.00			***	4.20	***	2.50		***	2.10		4/3	476,692	2.00	5/12	476,692	2.00	15
16	3117	新三興鋼管	房総	1	a	111	77	35.0		基本	250,528	業年	2/24	業年	6/9	集約	6/9						1,279,000	5.00			639,500	2.50	2/18	業績連動		5/27	業績連動	2.73	16	
17	3240	MHIハセック	房総	1	f	98	50	35.0	7.0	基本	212,531	業年	2/19	業年	3/9	集約	3/16					***	4.50				***	2.25	2/12	業績連動		2/28	***	3.10	17	
17		房総地協			単純平均	313	340	39.2	13.8		258,427							1,293,011	4.82			1,195,510	4.43	697,388	2.54		629,833	2.28		669,928	2.41	492,297	1.77			
単組					加重平均							11		7	6	6	1,224,825	4.43			1,498,958	4.07	699,533	2.49		772,738	2.41		738,941	2.44	548,382	1.83				
18	1088	SII高塚・大野	総武	4	f	1,700	1,500	43.3	19.0	基本	***	業年	2/22	業年	3/30	集約	3/30					***	4.00			***	2.00	2/17	***	2.00	11/25	***	1.30	18		
19	630	クボタ京葉	総武	6	a	11,249	8,657	37.4	13.6	他	318,000	春年	2/18	春年	3/16	集約	3/26	2,100,000	6.60				2,060,000	6.48	1,050,000	3.30		1,030,000	3.24	2/18	1,100,000	***	3/11	1,060,000	***	19
20	3031	東京製線	総武	1	a	28	19	39.5	14.5	他	286,290	季別	11/2	季別	11/9									700,000	***		620,000	***	10/30	600,000	2.10	11/17	500,000	1.75	20	
21	2228	丸一鋼管東京	総武	3	a	627	469	35.7	15.6	基本	260,621	業年	2/18	業年	5/20	集約	5/20						1,664,700	6.24			832,350	3.12	2/20	業績連動		5/22	858,750	3.23	21	
22	1424	TDK東日本本部	総武	6	d		4,627	40.2	17.1	他	313,223	季別	9/2	季別	9/10	集約	9/10							861,364	2.75		861,364	2.75	9/3	790,158	2.50	9/11	790,158	2.50	22	
23	738	小島	総武	2	g	216	161	43.5	15.6	基準	206,368	春年	10/26	季別				784,198	3.80			季別交渉	461,194	2.24					10/28	539,000	2.00	10/28	315,000	1.50	23	
24	1040	日鉄SGワイヤ	総武	3	a	612	429	37.8	14.7	基準	305,255	春年	2/24	春年	3/18	集約	3/18	1,330,000	4.00				1,210,000	3.96	665,000	2.00		605,000	1.98	2/20	755,000	2.50	3/12	650,000	2.13	24
25	147	市川製線	総武	1	a		45	45.0	13.6	基本	239,630	春年	3/9	春年	4/2	集約	4/9	1,198,150	5.00				870,000	3.63	599,075	2.50		435,000	1.81	2/20	597,935	2.50	4/2	450,000	1.87	25
26	1114	セイコーソリューションズ	総武	3	f	660	374	44.0	16.0	基準	***	春年	2/15	季別	10/25	集約		***	5.00			***	4.00	季別交渉	***	***		***	2.00	2/17	706,000	2.00	10/22	706,000	2.00	26
27	1554	東邦シートフレーム	総武	2	b	183	134	39.0	15.0	所定	257,950	季別	10/21	季別	11/11									***	2.50				有額回答なし 次回交渉 11/18	10/22	642,600	2.50	12/3	385,070	1.50	27
28	1182	大亜真空	総武	1	c	68	40	46.3	21.3	基準	279,128	季別	10/22	季別	11/10	集約									558,256	2.00		535,212	1.90	10/22	622,330	2.10	11/4	***	2.00	28
29	2174	ホリキリ	総武	2	e	194	171	42.5	18.5	基準	309,825	春年	2/26	春年	3/16	集約	3/25	1,858,950	6.00				1,549,125	5.00	929,475	3.00		774,562	2.50	2/18	911,940	3.00	3/17	805,547	2.65	29
30	2166	ホソカワミクロン東京	総武	2	c	98	71	40.0	16.6	基本	322,790	冬年	10/21	冬年	11/4	集約		1,839,903	5.70			冬3.6、夏2.1	1,839,903	5.70	919,952	2.85		1,162,044	3.60	10/15	***	3.40	10/29	***	3.40	30
31	3269	大川工業株式会社	総武	1	f	33	17	44.4																					協議決定			協議決定		31		
32	3294	エイブリック	総武	3	d	1,298	690	45.3	4.0	所定	369,500	業年	2/22	業年	3/25	集約	3/25	***	4.00				1,478,000	4.00	***	2.00		415,687	1.13	2/28	***	2.00	3/17	***	2.00	32
15		総武地協			単純平均	1,305	1,160	41.6	15.4		289,048							1,541,025	5.01			1,518,943	4.80	749,610	2.51		725,701	2.36		760,058	2.55	653,325	2.23			
単組					加重平均							14		13	11	8	1,986,145	6.20			1,889,171	5.84	949,732	2.99		903,234	2.84		933,577	2.99	875,631	2.82				
158		J A M東京千葉			単純平均	943	712	40.7	14.7		293,205							1,482,352	4.83			1,462,329	4.66	745,665	2.48		729,475	2.33		694,688	2.34	620,566	2.04			
単組					加重平均							104		76	74	67	1,764,889	5.44			1,757,286	5.31	884,612	2.76		877,565	2.66		900,777	2.89	839,771	2.64				
1,519		J A M(全国)			単純平均			39.8	14.2		260,583							1,343,497	4.56			1,212														

No.	単組CD	単組名	地協	基礎データ										年間一時金						半期一時金						前年実績(2019年末) ※半期計算						No.							
				規模	業種	従業員数	組合員数	平均年齢	平均勤続	賃金区分	基礎金額	要求方式	要求日	回答方式	最新回答日	集約	妥結日	要求			回答			要求			回答			要求			回答・妥結						
																		金額	月数	備考	金額	月数	備考	金額	月数	備考	金額	月数	備考	金額	月数		備考	金額	月数	備考	金額	月数	備考
33	1108	セイコータイムラボ	中央	1	f	102	84	40.2	17.8	所定	306,487	春年	2/19	季別				***	4.00												4/3	協議決定	2.23	11/6		1.30	33		
34	1809	日本機設東京	中央	1	c	68	31	38.0																								11/30		***	34				
35	1804	日本カニゼン	中央	1	b	160	65	40.6	9.6	基準	***	業半																								35			
36	1945	日本ローレル製造	中央	1	c	90	9	39.0		***		春年	2/24	春年	4/14	集約	4/14	1,800,000	***		1,380,000	***			900,000	***		690,000	***		2/21	900,000	***	3/13	690,000	***	36		
37	1570	東洋亜鉛	中央	1	a	40	33	40.0	6.0	基準	309,000	季別		季別																		10/28	500,000	1.60	11/13	500,000	1.60	37	
38	1390	千代田鋼鉄工業	中央	2	a	156	103	37.8	11.4	基本		春年	2/26	春年	3/31	集約	4/8		6.00							3.00			2.55		2/26		2.60	11/18		2.55	38		
39	1039	スズキ技研	中央	1	d	111	46	39.9	17.0	基準		春年	2/24	春年	3/17	集約	3/17		4.50							2.25			2.25		3/18		3/18		2.00	39			
40	927	CSIジャパン	中央	2	g	179	125	43.5	18.2	所定	328,602	業年	3/5	業年	5/12	集約	6/4		***						***				***		2/18		4/30		2.90	40			
41	1881	日本トムソン東京	中央	4	c	2,403	829	36.8	13.3	基準	293,949	春年	2/24	春年	3/17	集約	3/24	***	4.00		***	4.00			***	2.00		***	2.00		2/18	749,570	2.55	3/11	676,083	2.30	41		
42	237	NOKグループユニオン本社	中央	6	e		5,472	38.2	15.7	基準	334,300	春年	3/15	春年	3/17	集約	3/17	1,772,000	5.30		1,772,000	5.30			936,000	2.80		936,000	2.80		3/9	930,000	2.80	3/11	930,000	2.80	42		
43	735	国際サービスシステム	中央	1	c	98	53			所定	***			季別																		11/12	600,000		11/17	580,000		43	
44	2356	美和ロック東京	中央	4	b		237	40.4	17.5	所定	***	春年	2/8	春年	2/22	集約	2/22	***	***		***	***			***	***		***	***		2/12	***	***	3/2	***	***	44		
45	1319	立川プラインド工業	中央	4	g	1,234	523	37.7		所定	290,915	春年	3/3	春年	4/7	集約	5/21		4.20						2.10			2.00		2/18	593,280	2.00	4/3	593,280	2.00	45			
46	771	コマツユニオン本社営業	中央	6	c		1,063	37.7	12.2	基準	303,259	業年	3/4	業年	6/3	集約	6/3				1,703,000	5.40					851,500	2.70		2/10	業績連動		3/10	900,000	2.88	46			
47	2005	ヒビノ・アークス	中央	1	g	78	44	45.5	21.6	***		春年	5/10			集約			4.40											5/18	協議決定	2.40	11/30	非開示	2.35	47			
48	1516	東京製綱東京	中央	4	b		676	37.2	11.9	所定	251,890	春年	2/24	春年	6/30	集約	6/30	1,259,450	5.00		1,007,560	4.00			629,725	2.50		503,780	2.00		8/4	***	***	8/4	***	1.76	48		
49	2543	菱光社	中央	1	g		43	38.1																												49			
50	167	岩井システムクリエイティブ	中央	1	g	21	15	40.6	16.8	基本	252,300	季別																			12/10		12/10		***	50			
51	645	クボタ東京本社	中央	6	c	11,249	8,657	37.4	13.6	他	318,482	春年	2/18	春年	3/16	集約	3/26	2,100,000	6.60		2,060,000	6.48			1,050,000	3.30		1,030,000	3.24		2/19	1,100,000	***	3/11	1,060,000	***	51		
52	1425	TDK本社	中央	6	d		4,627	40.2	17.1	他	313,223	季別	9/2	季別	9/10	集約	9/10									861,364	2.75		861,364	2.75		9/3	790,158	2.50	9/11	790,158	2.50	52	
53	1436	TPR本社	中央	4	c	853	684	41.3	18.4	基本	320,483	春年	2/24	春年	3/19	集約	3/19	1,620,000	5.00		1,380,000	***			810,000	2.50		690,000	***		2/18	840,000	***	3/23	840,000	***	53		
54	2951	日本サーモエナー	中央	2	c		169					春年	4/15	春年	5/15	集約	5/15		***						***				***		6/30		***	6/30		***	54		
55	2952	日立ハイテクサイエンス	中央	3	f	675	431	46.0		所定		業年	3/1	業年	3/29	集約	3/29		6.00						3.00			2.80		2/27		***	3/26		2.05	55			
56	2968	シャッターサービス	中央	1	g	13	2																													56			
57	2764	カシオテクノ	中央	2	g	295	155	45.0		基本	377,225	業年	4/26	業年	5/20	集約	5/20	1,910,000	5.00		1,897,868	5.00			955,000	2.50		948,934	2.50		2/18			5/26	***	2.62	57		
58	1342	エスベック東京	中央	4	f	864	632	41.0	17.3	基準	314,918	業年	2/19	業年	3/17	集約		1,260,000	4.00		1,260,000	4.00			630,000	2.00		630,000	2.00		2/18	630,000	2.00	3/31	630,000	2.00	58		
59	2031	ヒラカワ東京	中央	2	c	290	43	37.4	9.8	所定	251,877																										59		
60	2061	フクダ電子	中央	3	d	651	362	39.0	13.0	基本	***	業年	4/7	業年	6/4	集約	6/4	***	***		***	***			***	***		***	***								60		
61	1834	日本シューター	中央	1	c	230	38			所定	***	春年	2/24	春年	3/24	集約	3/24	1,331,406	4.50		1,331,406	4.50			665,703	2.25		665,703	2.25		2/18	662,508	***	3/10	508,218	1.75	61		
62	620	アズビル金門東京	中央	2	f	460	260	40.9	16.9	所定	318,673	業半																		11/26	業績連動		11/26		2.05	62			
63	1281	高砂鉄工	中央	1	a	131	80	41.0	20.0	基本	***	業年		業年	6/30	集約	6/30	***			***				***			***		6/30	業績連動		6/30	業績連動		63			
64	1630	特殊パネ	中央	1	b	52	15			基本																											64		
65	2039	平林パッケージ	中央	1	g	37	10																											協議決定		1カ月相当		65	
66	241	NGKメテックス	中央	1	a	34	26	39.1		基準	***	春年	3/26	春年	4/16	集約	4/20	1,406,000	5.00		1,350,000	4.80			703,000	2.50		675,000	2.40		3/20	712,500	2.55	4/20	675,000	***	66		
67	1462	電気興業	中央	3	d	585	300			基準		春年	3/20	季別					4.50											3/27		***	11/16		***	67			
68	692	工進精工所	中央	1	e	220	175	42.0		基本	***																						12/1	***			68		

No.	単組CD	単組名	地協	基礎データ										年間一時金						半期一時金						前年実績(2019年末) ※半期計算						No.							
				規模	業種	従業員数	組合員数	平均年齢	平均勤続	賃金区分	基礎金額	要求方式	要求日	回答方式	最新回答日	集約	妥結日	要求			回答			要求			回答			要求			回答・妥結						
																		金額	月数	備考	金額	月数	備考	金額	月数	備考	金額	月数	備考	金額	月数		備考	日付	金額	月数	日付	金額	月数
69	1202	ダイキン工業東京	中央	6	c		7,042	39.0	14.5	基準	328,437	春年	3/8	春年	3/29	集約	4/2	2,120,000	6.34		2,050,000	6.13		1,060,000	3.17		1,025,000	3.07		2/25	1,090,000	3.21	4/14	1,010,000	***	69			
70	20	青木電器	中央	1	e	73	39	44.6	19.6	所定	***	春年	3/16	季別				***				季別交渉							11/10		***	11/20		***	70				
71	1356	ダルトン	中央	1	g	350	140	35.0	15.0	所定		春年	3/17	春年	3/30	集約	3/30		4.00			2.00		2.00				1.00	3/10	***		2.00	3/27	***	1.00	71			
72	2776	オフィスネット	中央	1	g	11	11	46.0	7.5	基本																									72				
73	1900	ピクチャーエンタテインメント	中央	2	g	400	203																						2/27	業績連動		3/31	業績連動		73				
74	3150	KYB本社	中央	6	e	4,040	3,400	38.3	14.2	基準	305,092	春年	2/18	春年	3/22	集約	3/22	1,530,000	5.00		1,400,000	4.50		765,000	2.50		700,000	2.25	2/18	700,000	2.25	3/29	617,000	2.00	74				
75	3198	ドリコ	中央	2	g	140	112	45.5	13.2	基本		業年	2/5	業年	3/8	集約	3/30												1/17	業績連動		5/19		2.82	75				
76	3204	カシオマーケティングアドバンス	中央	1	g	416	84	47.0	11.6	基本	377,225	業年	4/26	業年	5/20	集約	5/20	1,910,000	5.00		1,897,868	5.00		955,000	2.50		948,934	2.50	2/18			5/26	***	2.62	76				
77	3205	カシオ情報機器	中央	2	d	174	112	44.5	19.2	基本	377,225	業年	4/26	業年	5/20	集約	5/20	1,910,000	5.00		1,897,868	5.00		955,000	2.50		948,934	2.50	2/18			5/26	***	2.62	77				
78	3214	キッチンテクノ	中央	1	b	57	11																												78				
79	3245	日本マクドナルド東日本支部	中央	1	g																															79			
80	3266	ティアンドケイ	中央	1	g	80	2																						11/12			11/12			80				
81	3278	NSコーポレーション	中央	1	f						***																		2/20	業績連動		11/6	業績連動	***	81				
82	3290	流機エンジニアリング	中央	1	c																											2.00	+-一律10万円		12/3		2.25	82	
83	3327	ゲオユニオン	中央	1	g																															83			
84	543	エマソン	中央	1	d	132	18	44.6		基本	438,000																									84			
85	111	日本アレフ	中央	1	e		52					春年	3/8	春年	3/30	集約	3/30	1,200,000	4.00		900,000	3.00		600,000	2.00		450,000	1.50								85			
86	3363	マスタ自動車学校	中央	1	g																																86		
87	3364	プロティア	中央	1	g																																87		
88	3367	DSVユニオン	中央	2	g																																88		
89	3378	TJMデザイン	中央	4	g																																89		
56		中央地協				単純平均	681	762	40.7	14.8	319,598							1,569,983	4.91		1,516,444	4.71		800,696	2.53		765,879	2.36		746,415	2.43		704,728	2.18					
単組						加重平均												1,879,738	5.77		1,820,447	5.58		937,995	2.90		911,612	2.81		979,372	3.04		937,433	2.86					
158		JAM東京千葉				単純平均	943	712	40.7	14.7	293,205							1,482,352	4.83		1,462,329	4.66		745,665	2.48		729,475	2.33		694,688	2.34		620,566	2.04					
単組						加重平均												1,764,889	5.44		1,757,286	5.31		884,612	2.76		877,565	2.66		900,777	2.89		839,771	2.64					
1,519		JAM(全国)				単純平均			39.8	14.2	260,583							1,343,497	4.56		1,212,257	4.18		581,272	2.20		481,760	1.82		581,272	2.20		481,760	1.82					
単組						加重平均			39.2	14.9	285,885							1,244,098	4.91		1,158,034	4.67		727,191	2.43		648,683	2.15		727,191	2.43		648,683	2.15					

No.	単組 CD	単組名	地協	基礎データ											年間一時金						半期一時金						前年実績 (2019年末) ※半期計算						No.			
				規模	業種	従業員数	組合員数	平均年齢	平均勤続	賃金区分	基礎金額	要求方式	要求日	回答方式	最新回答日	集約	妥結日	要求			回答			要求			回答			要求				回答・妥結		
																		金額	月数	備考	金額	月数	備考	金額	月数	備考	金額	月数	備考	日付	金額	月数		日付	金額	月数
121	2504	横河電機	東多摩	5	d	2,807	1,908	41.2	15.4	基本	***	業年	3/3	業年	3/9	集約	3/11	***	5.60		***	5.60		***	2.80		***	2.80		2/26	***	2.95	3/10	***	2.95	121
122	2502	横河計測	東多摩	2	d	358	208	41.2	15.1	基本		業半																		11/9			2.50	122		
123	2503	横河ソリューションサービス	東多摩	5	d	2,706	1,669	43.2	18.3	基本	***	業年	3/8	業年	4/30	集約	5/17		4.50			4.50		2.25			2.25		3/9	業績連動	2.25	4/14	業績連動	3.52	123	
124	916	シチズン本社	東多摩	4	f	1,352	599	37.9	12.6	基準		業半	11/11	業半															11/12	386,389	1.20		124			
125	3381	シチズン所沢	東多摩	4	f								11/11																					125		
126	733	コガネイ	東多摩	2	c	600	360	36.7		基本		季別	10/27	季別	11/11	集約							***	***		***	***		10/28	***	***	11/11	***	***	126	
127	1415	TIC	東多摩	2	d	143	97	42.8	17.5	基準	***	季別	10/27	季別									***	***				11/4	***	2.00	11/12	***	2.00	127		
128	725	光洋電子工業	東多摩	2	d	343	223	39.0		基準		春年	2/24	春年	3/17	集約	4/26	1,372,010	5.00		1,234,809	4.60		686,005	2.50		617,403	2.30	2/18	667,173	2.50	3/23	667,173	2.50	128	
129	2505	YDK	東多摩	3	d	669	351	46.0	18.5	他	***	業年		業年		集約												2/14	業績連動		3/23	業績連動		129		
130	2309	ミツミ本社	東多摩	5	d		1,909	45.3	18.4	他	***	業半																	業績連動		11/20	業績連動	3.00	130		
131	954	JUKI	東多摩	4	c	902	519	41.5	18.6	基本																								131		
132	600	共和電業	東多摩	2	d	500	201	35.0	10.7	基本		季別	10/21	季別									720,000	2.57				10/22	710,000	2.47	11/12	580,000	2.02	132		
133	1499	東京航空計器	東多摩	2	f	358	264	41.9	16.6	基準		春年	2/19	春年	3/15	集約	3/26	1,081,868	4.00		666,168	2.50		540,934	2.00		335,584	1.25	1/28	536,308	2.00	3/12	348,600	1.30	133	
134	3224	シチズン・システムズ	東多摩	2	f	226	127	40.3	8.0	所定		季別	11/1	季別				875,593	2.75									10/29	791,895	2.50	11/12	633,516	2.00	134		
135	3258	富士フィルム医療ソリューションズ	東多摩	2	c	180	90	40.6		所定	***	業年	2/24	業年	3/16	集約	4/1	***	***		***	***		***	***		***	***		2/5		3/25			135	
136	3315	桐朋学園音楽部門職員	東多摩	1	g		4																								12/4			3.00	136	
16		東多摩地協	単純平均		857	569	40.9	15.4			303,340							1,577,486	4.89		1,614,735	4.94		806,008	2.64		792,394	2.51		712,185	2.35		675,883	2.25		
単組	加重平均											11		6	7	5		1,858,387	5.00		1,852,139	4.95		905,354	2.55		901,492	2.49		877,949	2.54		955,846	2.75		

【要求】 2020・2021年末一時金 比較

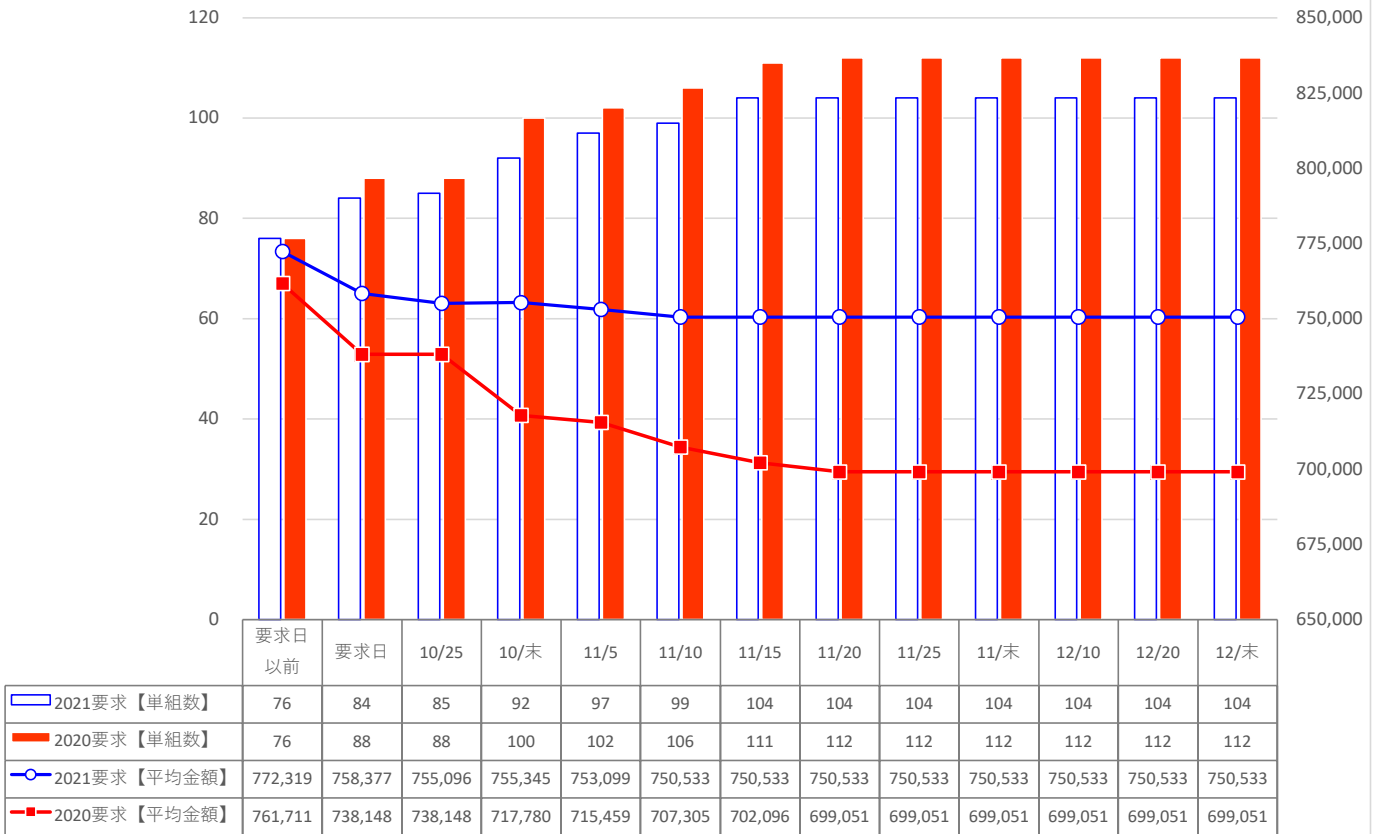

【回答】 2020・2021年末一時金 比較

