

2021/11/26 9:35

J A M 東京千葉

2021労働協約・年末一時金闘争情報

一時金取り組み状況 [全体・単組別]

<<<一時金以外の取り組みについても地協担当者を通じて情報提供をお願いします>>>

J A M 東京千葉

[電話] 03-5875-4073 [FAX] 03-5875-4074 [メール] tokyo@jam-tokyochiba.jp

JAM東京千葉 2021年末一時金 情報【集計表】

2021/11/26 9:37

要求状況	単組数					年間一時金				半期一時金				【前年比較】同一単組 ※半期計算				金額分布 ※半期計算										月数分布 ※半期計算										
	要求	回答	集約	妥結	妥結	単純平均		加重平均		単純平均		加重平均		単純平均		加重平均		20万円未満	20万円以上	30万円以上	40万円以上	50万円以上	60万円以上	70万円以上	80万円以上	90万円以上	1.0ヵ月未満	1.0ヵ月以上	1.5ヵ月以上	2.0ヵ月以上	2.5ヵ月以上	3.0ヵ月以上						
						金額	月数	金額	月数	金額	月数	金額	月数	金額	月数	金額	月数	金額	月数	金額	月数	金額	月数	金額	月数	金額	月数	金額	月数	金額	月数	金額	月数	金額	月数			
						金額	月数	金額	月数	金額	月数	金額	月数	金額	月数	金額	月数	金額	月数	金額	月数	金額	月数	金額	月数	金額	月数	金額	月数	金額	月数	金額	月数	金額	月数			
全体	158	108	98	94	88	1,493,776	4.86	1,780,509	5.47	731,857	2.44	888,131	2.76	-6,026	0.01	-24,373	-0.09				2	5	13	18	12	12	18			1	9	30	38	13				
地協別	房総	17	12	12	10	10	1,310,344	4.82	1,386,860	4.83	713,358	2.54	818,772	2.77	14,445	0.03	8,834	-0.01				1	1	2	2	1	1						3	3	2			
	総武	15	14	14	13	12	1,541,025	5.01	1,986,145	6.20	749,808	2.51	949,752	2.99	-18,955	-0.08	-4,808	-0.08				1	2	2	2	2	3						4	6	2			
	中央	57	32	30	30	28	1,569,983	4.91	1,879,738	5.77	785,661	2.50	937,559	2.90	-21,038	-0.02	-9,660	-0.05				1	1	5	2	3	8						2	7	13	4		
	城南	31	24	17	16	17	1,258,552	4.38	1,400,011	4.53	601,906	2.15	697,822	2.26	-37,611	-0.00	-103,671	-0.30				1	2	6	4		3						1	6	6	4	2	
	東多摩	16	11	10	11	7	1,752,960	5.32	1,908,614	5.07	808,198	2.61	880,356	2.52	54,193	0.17	-4,887	0.01						1	2	3	1	2						3	6	1		
	西多摩	22	15	15	14	14	1,611,621	5.00	1,774,510	5.04	748,432	2.49	891,291	2.69	12,670	0.05	-1,798	0.04				1		2	3	3	2	4						1	7	6	2	
規模別	1 100人未満	72	37	32	31	30	1,314,163	4.59	1,331,489	4.62	624,482	2.22	659,426	2.31	23,447	0.10	37,183	0.13				2	4	8	4	4	2	3						1	5	12	11	2
	2 100-299人	35	27	25	22	20	1,503,148	4.97	1,452,939	4.85	736,921	2.51	720,607	2.47	-13,776	0.02	1,911	0.06					1	5	5	4	2	5						3	5	13	4	
	3 300-499人	10	8	7	8	7	1,620,385	4.92	1,591,900	4.83	810,193	2.50	795,950	2.43	-22,147	-0.13	19,156	-0.11						1	1	2	1							2	3	1		
	4 500-999人	18	15	15	14	12	1,443,374	4.70	1,433,669	4.65	777,504	2.56	779,609	2.58	-21,792	-0.05	-20,674	-0.05						4	2	2	3							1	5	4	2	
	5 1,000-2,999人	10	9	7	7	7	1,589,532	4.88	1,678,742	5.05	801,619	2.49	841,048	2.53	-33,597	-0.07	-43,597	-0.13								3		2	2							5	3	1
	6 3,000人以上	13	12	12	12	12	1,829,227	5.64	1,900,652	5.86	907,551	2.82	938,880	2.91	-13,824	-0.05	-25,800	-0.10						1	1	2	4								1	4	3	
業種別	a 鉄鋼・素材	13	12	13	12	12	1,366,830	5.32	2,046,632	6.46	646,292	2.38	1,019,300	3.22	-8,830	0.01	-50,366	-0.23					2	2	1	3							2	2	4	2		
	b 金属製品	14	10	8	7	7	1,358,386	4.92	1,341,383	4.92	682,628	2.46	771,929	2.72	559	-0.02	2,096	-0.02				1		1	4		2	1					1	2	4	2		
	c 工作・産業機械	34	24	25	22	22	1,497,806	4.79	1,811,227	5.61	709,078	2.35	900,537	2.80	-46,934	-0.13	-76,198	-0.27				1	1	5	5	3	1	5					5	10	4	3		
	d 電機	29	20	17	18	17	1,653,023	5.12	1,819,622	5.04	814,362	2.48	876,743	2.65	56,939	0.13	40,909	0.11						2	2	2	3	5					1		5	11	1	
	e 輸送関連	13	11	10	9	9	1,540,945	4.87	1,656,703	5.24	740,256	2.52	847,276	2.68	10,140	0.04	17,074	0.06						1	3	3	1	2							3	6	1	
	f 精密	23	17	15	15	12	1,450,094	4.74	1,564,003	4.66	774,536	2.59	816,218	2.55	-11,108	0.10	-11,463	0.06						1	3	1	3	2						1	3	4	3	
	g その他	32	14	10	11	9	1,454,140	4.53	1,536,341	4.55	735,519	2.39	758,803	2.30	-27,030	0.08	-26,424	0.06									2	2								5	5	1

回答状況	単組数					年間一時金				半期一時金				【前年比較】同一単組 ※半期計算				金額分布 ※半期計算										月数分布 ※半期計算											
	要求	回答	集約	妥結	妥結	単純平均		加重平均		単純平均		加重平均		単純平均		加重平均		20万円未満	20万円以上	30万円以上	40万円以上	50万円以上	60万円以上	70万円以上	80万円以上	90万円以上	1.0ヵ月未満	1.0ヵ月以上	1.5ヵ月以上	2.0ヵ月以上	2.5ヵ月以上	3.0ヵ月以上							
						金額	月数	金額	月数	金額	月数	金額	月数	金額	月数	金額	月数	金額	月数	金額	月数	金額	月数	金額	月数	金額	月数	金額	月数	金額	月数	金額	月数	金額	月数				
						金額	月数	金額	月数	金額	月数	金額	月数	金額	月数	金額	月数	金額	月数	金額	月数	金額	月数	金額	月数	金額	月数	金額	月数	金額	月数	金額	月数	金額	月数	金額	月数		
全体	158	108	98	94	88	1,454,797	4.65	1,753,109	5.30	689,254	2.25	871,056	2.66	30,593	0.05	41,613	0.01	2	1	4	8	12	19	10	12	16	3	5	15	35	26	10							
地協別	房総	17	12	12	10	10	1,209,968	4.39	1,447,378	4.11	602,326	2.15	717,497	2.30	56,481	0.15	139,701	0.38				2	1	2	4	1	1	1						2	1	5	3	1	
	総武	15	14	14	13	12	1,529,703	4.83	1,889,725	5.84	687,233	2.29	895,141	2.82	33,908	0.06	24,519	0.01				1	2	2	3	1	3	2						1	4	4	2	3	
	中央	57	32	30	30	28	1,516,444	4.71	1,820,447	5.58	753,218	2.34	911,215	2.81	1,629	0.02	6,673	0.03						2	2	6	1	3	7						1	3	11	10	3
	城南	31	24	17	16	17	1,309,834	4.34	1,614,527	4.90	595,675	1.89	825,033	2.44	66,908	0.09	116,385	0.01	2	1		2	3	2	3	2	1	3							4	6	3	1	
	東多摩	16	11	10	11	7	1,614,735	4.94	1,852,139	4.95	752,191	2.44	874,686	2.48	54,447	-0.01	-2,668	-0.43						1	1	2	1	1	2						1		4	3	1
	西多摩	22	15	15	14	14	1,514,609	4.68	1,759,453	4.97	744,790	2.42	886,938	2.66	-6,496	0.02	-3,623	0.01																	3	5	5	1	
規模別	1 100人未満	72	37	32	31	30	1,150,934	4.10	1,160,674	3.97	524,949	1.86	577,969	1.95	10,743	0.03	3,970	-0.01	2	1	2	6	6	6	2	1	1	3	3	9	11	5							
	2 100-299人	35	27	25	22	20	1,508,141	4.76	1,389,937	4.47	711,178	2.37	672,395	2.28	62,179	0.18	63,250	0.20					2	1	4	3	3	3	4						1	4	6	10	2
	3 300-499人	10	8	7	8	7	1,537,619	4.91	1,526,861	4.85	704,665	2.30	672,234	2.20	-31,637	-0.06	-39,484	-0.14																1	1	2	1	2	
	4 500-999人	18	15	15	14	12	1,391,531	4.32	1,418,917	4.24	728,406	2.37	730,537	2.33	43,565	0.12	79,097	0.21																	1	9	2	2	
	5 1,000-2,999人	10	9	7	7	7	1,696,084	4.95	1,674,241	5.01	817,485	2.47	833,721	2.51	-35,412	-0.29	-21,556	-0.24																			4	3	
	6 3,000人以上	13	12	12	12	12	1,810,832	5.52	1,859,755	5.65	908,165	2.74	925,715	2.80	70,106	0.06	49,022	0.02																			3	5	4
業種別	a 鉄鋼・素材	13	12	13	12	12	1,319,100	5.03	1,979,964	6.31																													

JAM東京千葉 2021年末一時金 情報【集計表】 ※年末回答のみ(季別・冬年・業半)

2021/11/26 9:37

要求状況	単組数						半期一時金				【前年比較】同一単組 ※半期計算				金額分布 ※半期計算							月数分布 ※半期計算							
	回答方式(季別・冬年・業半)						単純平均		加重平均		単純平均		加重平均		20万円未満	20万円以上	30万円以上	40万円以上	50万円以上	60万円以上	70万円以上	80万円以上	90万円以上	1.0ヵ月未満	1.0ヵ月以上	1.5ヵ月以上	2.0ヵ月以上	2.5ヵ月以上	3.0ヵ月以上
	要求	回答	集約	妥結	金額	月数	金額	月数	金額	月数	金額	月数																	
	全体	158	53	43	35	30	26	688,995	2.39	833,710	2.74	20,963	0.09	58,037	0.21														
地協別	房総	17	13	8	8	6	6	730,142	2.55	824,418	2.78	-517	-0.04	6,040	-0.02			1		2	2	1	1				3	2	2
	総武	15	7	7	7	6	5	716,449	2.48	842,672	2.71	-48,603	-0.04	42,898	0.18			1	1	1	1	2	1				2	5	
	中央	57	7	5	3	2	2	680,682	2.17	858,805	2.74	35,603	0.12	70,702	0.25				1					1			1		
	城南	31	13	12	5	5	5	531,390	2.04	538,103	1.98	35,555	0.11	65,913	0.02			2	3	1				1	2	4	1	1	
	東多摩	16	5	5	5	5	2	753,573	2.56	747,575	2.49	103,295	0.37	112,534	0.42					1	3	1					1	4	
	西多摩	22	8	6	7	6	6	715,520	2.54	889,234	3.27	57,689	0.17	126,304	0.42				1	3	1		1				4	2	1
規模別	1 100人未満	72	26	18	14	12	12	581,977	2.06	624,170	2.13	22,043	0.09	46,217	0.09			3	4	2	3				1	3	7	4	
	2 100-299人	35	13	13	11	9	6	693,718	2.51	691,412	2.53	19,368	0.12	40,025	0.20			1	2	4	2	2	1				3	8	1
	3 300-499人	10	3	2	1	1	1	869,500	2.50	869,500	2.50	-189,500	-0.50	-189,500	-0.50												1		
	4 500-999人	18	5	4	5	4	3	878,513	3.02	902,494	3.13	63,333	0.23	70,197	0.26						2		2				2		2
	5 1,000-2,999人	10	3	3	1	1	1	661,100	2.47	659,345	2.14	15,235	-0.18	24,518	-0.20					2							2		1
	6 3,000人以上	13	3	3	3	3	3	861,364	2.75	861,364	2.75	71,206	0.25	71,206	0.25							2						2	
業種別	a 鉄鋼・素材	13	5	5	5	4	4	599,888	2.11	611,686	2.10	17,223	0.09	20,212	0.08			1	1		2					2	1	2	
	b 金属製品	14	6	6	5	4	4	767,770	2.67	847,270	2.87	9,257	-0.01	9,057	-0.02				3		1	1				1	2	2	
	c 工作・産業機械	34	15	9	10	8	7	648,924	2.26	709,259	2.44	13,480	0.08	57,022	0.18			1	3	1	3		1		1	6	2		
	d 電機	29	8	7	4	4	4	783,987	2.26	856,682	2.74	75,473	0.22	70,713	0.25					1	1	2		1		1	4		
	e 輸送関連	13	5	4	3	2	2	624,337	2.47	654,894	2.44	28,698	0.13	-11,543	-0.05				1	2						1	2		
	f 精密	23	9	7	6	6	4	830,502	2.80	894,690	3.05	24,081	0.11	65,370	0.29					1	1	2	1			1	3	1	
	g その他	32	5	5	2	2	1	498,882	2.31	510,573	2.11	-21,648	-0.00	-9,168	0.08			2	1								3		1

回答状況	単組数						半期一時金				【前年比較】同一単組 ※半期計算				金額分布 ※半期計算							月数分布 ※半期計算								
	回答方式(季別・冬年・業半)						単純平均		加重平均		単純平均		加重平均		20万円未満	20万円以上	30万円以上	40万円以上	50万円以上	60万円以上	70万円以上	80万円以上	90万円以上	1.0ヵ月未満	1.0ヵ月以上	1.5ヵ月以上	2.0ヵ月以上	2.5ヵ月以上	3.0ヵ月以上	
	要求	回答	集約	妥結	金額	月数	金額	月数	金額	月数	金額	月数																		
	全体	158	53	43	35	30	26	645,966	2.17	890,462	2.76	82,797	0.26	160,691	0.47	2		3	1	6	8	2	4	4	2	2	8	10	7	4
地協別	房総	17	13	8	8	6	6	612,384	2.12	733,234	2.48	74,265	0.26	67,186	0.23			2		1	3		1	1		2	1	2	2	1
	総武	15	7	7	7	6	5	683,867	2.31	826,967	2.65	56,552	0.22	65,100	0.23			1		2	2		1	1			2	3	1	1
	中央	57	7	5	3	2	2	680,682	2.11	858,805	2.73	35,603	-0.00	70,702	0.24				1			1				1	1	1		
	城南	31	13	12	5	5	5	484,760	1.50	1,175,478	3.05	145,517	0.34	502,633	1.30	2			1					1	2		2			1
	東多摩	16	5	5	5	5	2	696,391	2.41	711,184	2.52	125,300	0.40	146,943	0.50					1	1	1	1				2	2		
	西多摩	22	8	6	7	6	6	721,372	2.51	912,941	3.34	67,889	0.27	145,108	0.52					1	2	1		1			2	2	1	1
規模別	1 100人未満	72	26	18	14	12	12	451,468	1.66	572,075	1.92	36,688	0.13	51,934	0.13	2		2	1	3	2	1			2	2	6	3	1	
	2 100-299人	35	13	13	11	9	6	687,769	2.41	659,055	2.34	111,496	0.39	122,354	0.43			1		3	2	1	2	1			2	3	4	1
	3 300-499人	10	3	2	1	1	1	695,600	2.00	695,600	2.00	-10400	0	-10400	0.00						1						1			
	4 500-999人	18	5	4	5	4	3	817,475	2.87	859,029	3.04	96,613	0.34	96,548	0.35						2			2			2		2	
	5 1,000-2,999人	10	3	3	1	1	1	667,200	2.40	667,200	2.40	-58,084	-0.25	-58,084	-0.25						1						1			
	6 3,000人以上	13	3	3	3	3	3	967,476	2.85	948,596	2.83	215,804	0.60	190,077	0.54							2	1					2	1	
業種別	a 鉄鋼・素材	13	5	5	5	4	4	481,625	1.65	467,786	1.58	38,625	0.12	34,181	0.11			1	1	1	1					1	3	1		
	b 金属製品	14	6	6	5	4	4	699,105	2.45	784,775	2.69	96,887	0.36	62,268	0.24					2	1		1	1			1	1	2	1
	c 工作・産業機械	34	15	9	10	8	7	655,376	2.15	692,954	2.32	76,175	0.23	108,140	0.33	1			2	2	2		1	1		3	4	1	1	
	d 電機	29	8	7	4	4	4	741,826	2.47	854,643	2.73	69,035	0.22	71,540	0.25					1	1		2				2	2		
	e 輸送関連	13	5	4	3	2	2	390,020	1.45	649,024	2.34	-17,758	-0.08	-55,440	-0.24	1					1			1			1			
	f 精密	23	9	7	6	6	4	868,930	2.82	1,107,090	3.11	188,699	0.57	408,304	1.10						2		1	2			1	2	2	
	g その他	32	5	5	2	2	1	310,971	1.43	316,335	1.50	25,727	0.13	13,414	0.08			2								1	1			

No.	単組CD	単組名	地協	基礎データ																	年間一時金						半期一時金						前年実績 (2019年末) ※半期計算						No.
				規模	業種	従業員数	組合員数	平均年齢	平均勤続	賃金区分	基礎金額	要求方式	要求日	回答方式	最新回答日	集約	妥結日	要求			回答			要求			回答			要求			回答・妥結						
																		金額	月数	備考	金額	月数	備考	金額	月数	備考	金額	月数	備考	日付	金額	月数	日付	金額	月数				
1	446	葛飾精鋼	房総	1	a	63	30	43.0	18.0	基本	287,037	季別	10/21	季別	11/11					***	2.50			330,000	1.15	次回交渉11/26	10/22	707,058	2.50	11/27	310,000	1.10	1						
2	2354	美和電気千葉	房総	1	d		22	33.6	11.9	基準	232,709	季別		季別									11/未要求				11/20	452,376	2.00	11/27	290,000	1.28	2						
3	2736	マルヤマ	房総	4	c		485	40.4	15.1	基本	298,286	冬年	10/21	冬年	11/15				1,470,000	4.93		1,267,800	4.25		735,000	2.47	次回交渉11/26	10/22	735,000	2.49	11/25	561,450	1.90	3					
4	1085	SI	房総	4	f	1,700	1,500	43.3	19.0	基本	***	業年	2/22	業年	3/30	集約	3/30				***	4.00			***	2.00		2/17	***	2.00	11/25	***	1.30	4					
5	510	関東デーズ	房総	1	e	56	29							季別										要求交渉せず				協議決定		12/3			1.00	5					
6	2087	不二サッシュユニオン千葉	房総	5	b	412	320	42.0	21.0	基準	295,000	春年	2/24	季別					1,180,000	4.00				季別交渉	655,000	2.00	11/4協議開始	2/20	607,500	2.25	11/19	306,493	1.10	6					
7	2097	不二倉業	房総	1	g	128	41	38.0	12.0	基準	***	春年	2/24	季別	11/22	集約	11/25	***	4.00					季別交渉	***	2.00		2/25	***	2.25	11/25	***	1.10	7					
8	2341	宮地鐵工所	房総	2	b		172	36.4	12.8	基準	***	春年	3/8	季別	11/9	集約	11/17	1,700,000	6.00					季別交渉	***	***		800,000	2.75	3/31	***	***	11/10	810,000	***	8			
9	57	旭ダイヤモンド	房総	4	c		450	37.8	16.2	基本	***			業半	11/10	集約	11/10																	1.86	9				
10	2506	横河ブリッジ東京	房総	4	b		795	36.1	11.4	基本	298,143	季別	10/27	季別	11/10	集約	11/15								1,000,000	3.35		10/28	1,000,000	3.33	11/11	950,000	3.17	10					
11	756	駒井ハルテック東京	房総	2	b	552	317	38.3	14.2	基準	299,033		10/20	季別	11/15	集約	11/19										10/20協議開始	10/21	協議決定		11/16	450,540	1.50	11					
12	379	尾崎製作所	房総	1	f	76	45	47.0	8.9	基本	207,495			業半															12/初確定	10/22	協議決定		12/8	237,832	1.00	12			
13	2422	ヤスタファインテ	房総	2	b	243	210	39.0	16.0	所定	275,589	夏年	5/26	季別	11/4	集約	11/19	1,391,285	5.00					季別交渉	688,973	2.50		5/25	692,465	2.50	11/12	415,479	1.50	13					
14	1333	日エタナカエンジニアリング	房総	1	c		21	45.7		基本	264,633			季別														要求交渉せず						1.4	14				
15	1123	成和技研	房総	1	d	100	52			基本	238,346	春年	4/8	春年	4/22	集約	4/28	***	5.00			***	4.20		***	2.50		***	2.10		4/3	476,692	2.00	5/12	476,692	2.00	15		
16	3117	新三興鋼管	房総	1	a	111	77	35.0		基本	250,528	業年	2/24	業年	6/9	集約	6/9					1,279,000	5.00						2/18	業績連動		5/27	業績連動	2.73	16				
17	3240	MHIハセック	房総	1	f	90	49	37.0	9.0	基本	212,531	業年	2/19	業年	3/9	集約	3/16				***	4.50							2/12	業績連動		2/28	***	3.10	17				
17		房総地協		単純平均		321	271	39.5	14.3		263,278							1,310,344	4.82		1,209,968	4.39		713,358	2.54						669,928	2.41		492,297	1.77				
単組				加重平均								12			12	10	10	1,386,860	4.83		1,447,378	4.11		818,772	2.77						738,941	2.44		548,382	1.83				
18	1088	SI高塚・大野	総武	4	f	1,700	1,500	43.3	19.0	基本	***	業年	2/22	業年	3/30	集約	3/30				***	4.00				***	2.00		2/17	***	2.00	11/25	***	1.30	18				
19	630	クボタ京葉	総武	6	a	11,249	8,657	37.4	13.6	他	318,000	春年	2/18	春年	3/16	集約	3/26	2,100,000	6.60			2,060,000	6.48		1,050,000	3.30		2/18	1,100,000	***	3/11	1,060,000	***	19					
20	3031	東京製線	総武	1	a	28	19	39.5	14.5	他	286,290	季別	11/2	季別	11/12	集約	11/22								700,000	***		10/30	600,000	2.10	11/17	500,000	1.75	20					
21	2228	丸一鋼管東京	総武	3	a	627	469	35.7	15.6	基本	260,621	業年	2/18	業年	5/20	集約	5/20				1,664,700	6.24						2/20	業績連動		5/22	858,750	3.23	21					
22	1424	TDK東日本本部	総武	6	d		4,627	40.2	17.1	他	313,223	季別	9/2	季別	9/10	集約	9/10								861,364	2.75		9/3	790,158	2.50	9/11	790,158	2.50	22					
23	738	小島	総武	2	g	216	161	43.5	15.6	基準	206,368	春年	10/26	季別	11/24	集約		784,198	3.80					季別交渉	461,194	2.24		10/28	539,000	2.00	10/28	315,000	1.50	23					
24	1040	日鉄SGワイヤ	総武	3	a	612	429	37.8	14.7	基準	305,255	春年	2/24	春年	3/18	集約	3/18	1,330,000	4.00			1,210,000	3.96		665,000	2.00		2/20	755,000	2.50	3/12	650,000	2.13	24					
25	147	市川製線	総武	1	a		45	45.0	13.6	基本	239,630	春年	3/9	春年	4/2	集約	4/9	1,198,150	5.00			870,000	3.63		599,075	2.50		2/20	597,935	2.50	4/2	450,000	1.87	25					
26	1114	セイコーソリューションズ	総武	3	f	660	374	44.0	16.0	基準	***	春年	2/15	季別	10/25	集約	11/15	***	5.00			***	4.00	季別交渉	***	***		***	2.00		2/17	706,000	2.00	10/22	706,000	2.00	26		
27	1554	東邦シートフレーム	総武	2	b	183	134	39.0	15.0	所定	257,950	季別	10/21	季別	11/24												644,875	2.50	次回交渉12/2	10/22	642,600	2.50	12/3	385,070	1.50	27			
28	1182	大亜真空	総武	1	c	68	40	46.3	21.3	基準	279,128	季別	10/22	季別	11/10	集約	11/17										558,256	2.00		10/22	622,330	2.10	11/4	***	2.00	28			
29	2174	ホリキリ	総武	2	e	194	171	42.5	18.5	基準	309,825	春年	2/26	春年	3/16	集約	3/25	1,858,950	6.00			1,549,125	5.00		929,475	3.00		2/18	911,940	3.00	3/17	805,547	2.65	29					
30	2166	ホソカワミクロン東京	総武	2	c	98	71	40.0	16.6	基本	322,790	冬年	10/21	冬年	11/15	集約	11/19	1,839,903	5.70			1,936,740	6.00	冬3.8、夏2.2	919,952	2.85		10/15	***	3.40	10/29	***	3.40	30					
31	3269	大川工業株式会社	総武	1	f	33	17	44.4																											31				
32	3294	エイブリック	総武	3	d	1,298	690	45.3	4.0	所定	369,500	業年	2/22	業年	3/25	集約	3/25	***	4.00			1,478,000	4.00		***	2.00		415,687	1.13		2/28	***	2.00	3/17	***	2.00	32		
15		総武地協		単純平均		1,305	1,160	41.6	15.4		289,048							1,541,025	5.01		1,529,703	4.83		749,808	2.51						760,058	2.55		653,325	2.23				
単組				加重平均								14			14	13	12	1,986,145	6.20		1,889,725	5.84		949,752	2.99						933,577	2.99		875,631	2.82				
158		JAM東京千葉		単純平均		938	704	40.8	14.8		293,226							1,493,776	4.86		1,454,797	4.65		731,857	2.44						694,688	2.34		620,566	2.04				
単組				加重平均								108			98	94	88	1,780,509	5.47		1,753,109	5.30		888,131	2.76						900,777	2.89		839,771	2.64				
1,513		JAM(全国)		単純平均		349,248	39.9	14.2		262,711								1,399,956	4.59		1,295,949	4.19		617,653	2.30						581,272	2.20		481,760	1.82				
単組				加重平均								974			785		699	1,320,418	4.45		1,245,054	4.20		726,137	2.42						727,191	2.43		648,683	2.15				

JA東京千葉 2021年末一時金 情報【地協・単組別】

***=計算値(非開示データ)入力あり

2021/11/26 9:37

No.	単組CD	単組名	地協	基礎データ											年間一時金						半期一時金						前年実績 (2019年末) ※半期計算						No.						
				規模	業種	従業員数	組合員数	平均年齢	平均勤続	賃金区分	基礎金額	要求方式	要求日	回答方式	最新回答日	集約	妥結日	要求			回答			要求			回答			要求				回答・妥結					
																		金額	月数	備考	金額	月数	備考	金額	月数	備考	金額	月数	備考	日付	金額	月数		日付	金額	月数			
																																					金額	月数	備考
33	1108	セイコータイムラボ	中央	1	f	102	84	40.2	17.8	所定	306,487	春年	2/19	季別				***	4.00												4/3	協議決定	2.23	11/6		1.30	33		
34	1809	日本機設東京	中央	1	c	68	31	38.0																									11/30		***	34			
35	1804	日本カニゼン	中央	1	b	160	65	40.6	9.6	基準	***	業半																								35			
36	1945	日本ローレル製造	中央	1	c	90	9	39.0		***		春年	2/24	春年	4/14	集約	4/14	1,800,000	***			1,380,000	***			900,000	***			690,000	***		2/21	900,000	***	3/13	690,000	***	36
37	1570	東洋亜鉛	中央	1	a	40	33	40.0	6.0	基準	309,000	季別	11/4	季別	11/11	集約	11/11								500,000	1.59			500,000	1.59		10/28	500,000	1.60	11/13	500,000	1.60	37	
38	1390	千代田鋼鐵工業	中央	2	a	156	103	37.8	11.4	基本		春年	2/26	春年	3/31	集約	4/8			6.00				5.10			3.00					2/26		2.60	11/18		2.55	38	
39	1039	スズキ技研	中央	1	d	111	46	39.9	17.0	基準		春年	2/24	春年	3/17	集約	3/17			4.50				4.50								3/18		3/18		2.00	39		
40	927	CSIジャパン	中央	2	g	179	125	43.5	18.2	所定	328,602	業年	3/5	業年	5/12	集約	6/4			***			***			***						2/18		4/30		2.90	40		
41	1881	日本トムソン東京	中央	4	c	2,403	829	36.8	13.3	基準	293,949	春年	2/24	春年	3/17	集約	3/24	***	4.00			***	4.00		***	2.00			***	2.00		2/18	749,570	2.55	3/11	676,083	2.30	41	
42	237	NOKグループユニオン本社	中央	6	e		5,472	38.2	15.7	基準	334,300	春年	3/15	春年	3/17	集約	3/17	1,772,000	5.30			1,772,000	5.30			936,000	2.80			936,000	2.80		3/9	930,000	2.80	3/11	930,000	2.80	42
43	735	国際サービスシステム	中央	1	c	98	53			所定	***			季別																		11/12	600,000		11/17	580,000		43	
44	2356	美和ロック東京	中央	4	b		237	40.4	17.5	所定	***	春年	2/8	春年	2/22	集約	2/22	***	***			***	***		***	***			***	***		2/12	***	***	3/2	***	***	44	
45	1319	立川ブラインド工業	中央	4	g	1,234	523	37.7		所定	290,915	春年	3/3	春年	4/7	集約	5/21			4.20				4.00			2.10				2/18	593,280	2.00	4/3	593,280	2.00	45		
46	771	コマツユニオン本社営業	中央	6	c		1,063	37.7	12.2	基準	303,259	業年	3/4	業年	6/3	集約	6/3												851,500	2.70		2/10	業績連動		3/10	900,000	2.88	46	
47	2005	ヒビノ・アークス	中央	1	g	78	44	45.5	21.6		***	春年	5/10			集約				4.40											5/18	協議決定	2.40	11/30	非開示	2.35	47		
48	1516	東京製綱東京	中央	4	b		676	37.2	11.9	所定	251,890	春年	2/24	春年	6/30	集約	6/30	1,259,450	5.00			1,007,560	4.00			629,725	2.50			503,780	2.00		8/4	***	***	8/4	***	1.76	48
49	2543	菱光社	中央	1	g		43	38.1																														49	
50	167	岩井システムクリエイティブ	中央	1	g	21	15	40.6	16.8	基本	252,300	季別																			12/10			12/10		***	50		
51	645	クボタ東京本社	中央	6	c	11,249	8,657	37.4	13.6	他	318,482	春年	2/18	春年	3/16	集約	3/26	2,100,000	6.60			2,060,000	6.48			1,050,000	3.30			1,030,000	3.24		2/19	1,100,000	***	3/11	1,060,000	***	51
52	1425	TDK本社	中央	6	d		4,627	40.2	17.1	他	313,223	季別	9/2	季別	9/10	集約	9/10									861,364	2.75			861,364	2.75		9/3	790,158	2.50	9/11	790,158	2.50	52
53	1436	TPR本社	中央	4	c	853	684	41.3	18.4	基本	320,483	春年	2/24	春年	3/19	集約	3/19	1,620,000	5.00			1,380,000	***			810,000	2.50			690,000	***		2/18	840,000	***	3/23	840,000	***	53
54	2951	日本サーモエナー	中央	2	c		169					春年	4/15	春年	5/15	集約	5/15			***				3.60			***				***		6/30		***	6/30		***	54
55	2952	日立ハイテクサイエンス	中央	3	f	675	431	46.0		所定		業年	3/1	業年	3/29	集約	3/29			6.00				5.60			3.00				2.80		2/27		***	3/26		2.05	55
56	2968	シャッターサービス	中央	1	g	13	2																															56	
57	2764	カシオテクノ	中央	2	g	295	155	45.0		基本	377,225	業年	4/26	業年	5/20	集約	5/20	1,910,000	5.00			1,897,868	5.00			955,000	2.50			948,934	2.50		2/18			5/26	***	2.62	57
58	1342	エスベック東京	中央	4	f	864	632	41.0	17.3	基準	314,918	業年	2/19	業年	3/17	集約		1,260,000	4.00			1,260,000	4.00			630,000	2.00			630,000	2.00		2/18	630,000	2.00	3/31	630,000	2.00	58
59	2031	ヒラカワ東京	中央	2	c	290	43	37.4	9.8	所定	251,877											年棒制のため取り組みなし																59	
60	2061	フクダ電子	中央	3	d	651	362	39.0	13.0	基本	***	業年	4/7	業年	6/4	集約	6/4	***	***			***	***			***	***			***	***								60
61	1834	日本シューター	中央	1	c	230	38			所定	***	春年	2/24	春年	3/24	集約	3/24	1,331,406	4.50			1,331,406	4.50			665,703	2.25			665,703	2.25		2/18	662,508	***	3/10	508,218	1.75	61
62	620	アズビル金門東京	中央	2	f	460	260	40.9	16.9	所定	318,673	業半																				11/26	業績連動		11/26		2.05	62	
63	1281	高砂鉄工	中央	1	a	131	80	41.0	20.0	基本	***	業年		業年	6/30	集約	6/30	***				***				***				***		6/30	業績連動		6/30	業績連動		63	
64	1630	特殊パネ	中央	1	b	52	15			基本																													64
65	2039	平林パッケージ	中央	1	g	37	10																											協議決定			1カ月相当		65
66	241	NGKメテックス	中央	1	a	34	26	39.1		基準	***	春年	3/26	春年	4/16	集約	4/20	1,406,000	5.00			1,350,000	4.80			703,000	2.50			675,000	2.40		3/20	712,500	2.55	4/20	675,000	***	66
67	1462	電気興業	中央	3	d	585	300			基準		春年	3/20	季別						4.50												3/27		***	11/16		***	67	
68	692	工進精工所	中央	1	e	220	175	42.0		基本	***																								12/1	***			68

No.	単組CD	単組名	地協	基礎データ										年間一時金						半期一時金						前年実績(2019年末) ※半期計算						No.						
				規模	業種	従業員数	組合員数	平均年齢	平均勤続	賃金区分	基礎金額	要求方式	要求日	回答方式	最新回答日	集約	妥結日	要求			回答			要求			回答			要求			回答・妥結					
																		金額	月数	備考	金額	月数	備考	金額	月数	備考	金額	月数	備考	日付	金額		月数	日付	金額	月数		
69	1202	ダイキン工業東京	中央	6	c		7,042	39.0	14.5	基準	328,437	春年	3/8	春年	3/29	集約	4/2	2,120,000	6.34		2,050,000	6.13		1,060,000	3.17		1,025,000	3.07		2/25	1,090,000	3.21	4/14	1,010,000	***	69		
70	20	青木電器	中央	1	e	73	39	44.6	19.6	所定	***	春年	3/16	季別				***				季別交渉							11/10		***	11/20		***	70			
71	1356	ダルトン	中央	1	g	350	140	35.0	15.0	所定		春年	3/17	春年	3/30	集約	3/30		4.00			2.00		2.00				1.00	3/10	***	2.00	3/27	***	1.00	71			
72	2776	オフィスネット	中央	1	g	11	11	46.0	7.5	基本																									72			
73	1900	ピクチャーエンタテインメント	中央	2	g	400	203																						2/27	業績連動		3/31	業績連動		73			
74	3150	KYB本社	中央	6	e	4,040	3,400	38.3	14.2	基準	305,092	春年	2/18	春年	3/22	集約	3/22	1,530,000	5.00		1,400,000	4.50		765,000	2.50		700,000	2.25	2/18	700,000	2.25	3/29	617,000	2.00	74			
75	3198	ドリコ	中央	2	g	140	112	45.5	13.2	基本		業年	2/5	業年	3/8	集約	3/30												1/17	業績連動		5/19		2.82	75			
76	3204	カンオマーケティングアドバンス	中央	1	g	416	84	47.0	11.6	基本	377,225	業年	4/26	業年	5/20	集約	5/20	1,910,000	5.00		1,897,868	5.00		955,000	2.50		948,934	2.50	2/18			5/26	***	2.62	76			
77	3205	カンオ情報機器	中央	2	d	174	112	44.5	19.2	基本	377,225	業年	4/26	業年	5/20	集約	5/20	1,910,000	5.00		1,897,868	5.00		955,000	2.50		948,934	2.50	2/18			5/26	***	2.62	77			
78	3214	キッチンテクノ	中央	1	b	57	11																												78			
79	3245	日本マクドナルド東日本支部	中央	1	g																															79		
80	3266	ティアンドケイ	中央	1	g	80	2																						11/12			11/12			80			
81	3278	NSコーポレーション	中央	1	f						***																		2/20	業績連動		11/6	業績連動	***	81			
82	3290	流機エンジニアリング	中央	1	c																											2.00	一律10万円		12/3		2.25	82
83	3327	ゲオユニオン	中央	1	g																															83		
84	543	エマソン	中央	1	d	132	18	44.6		基本	438,000																									84		
85	111	日本アレフ	中央	1	e		52					春年	3/8	春年	3/30	集約	3/30	1,200,000	4.00		900,000	3.00		600,000	2.00		450,000	1.50								85		
86	3363	マスタ自動車学校	中央	1	g																																86	
87	3364	プロティア	中央	1	g																																87	
88	3367	DSVユニオン	中央	2	g																	年棒制のため取り組みなし															88	
89	3378	TJMデザイン	中央	4	g																	年棒制のため取り組みなし															89	
56		中央地協				単純平均	681	762	40.7	14.8	319,598							1,569,983	4.91		1,516,444	4.71		785,661	2.50		753,218	2.34		746,415	2.43		704,728	2.18				
単組						加重平均												1,879,738	5.77		1,820,447	5.58		937,559	2.90		911,215	2.81		979,372	3.04		937,433	2.86				
158		JAM東京千葉				単純平均	938	704	40.8	14.8	293,226							1,493,776	4.86		1,454,797	4.65		731,857	2.44		689,254	2.25		694,688	2.34		620,566	2.04				
単組						加重平均												1,780,509	5.47		1,753,109	5.30		888,131	2.76		871,056	2.66		900,777	2.89		839,771	2.64				
1,513		JAM(全国)				単純平均	349,248	39.9	14.2		262,711							1,399,956	4.59		1,295,949	4.19		617,653	2.30		560,104	2.03		581,272	2.20		481,760	1.82				
単組						加重平均		39.5	15.0		284,244							1,320,418	4.45		1,245,054	4.20		726,137	2.42		703,097	2.28		727,191	2.43		648,683	2.15				

No.	単組 CD	単組名	地協	基礎データ										年間一時金					半期一時金					前年実績(2019年末) ※半期計算					No.							
				規模	業種	従業員数	組合員数	平均年齢	平均勤続	賃金区分	基礎金額	要求方式	要求日	回答方式	最新回答日	集約	妥結日	要求			回答			要求			回答									
																		金額	月数	備考	金額	月数	備考	金額	月数	備考	金額	月数		備考	日付	金額	月数	日付	金額	月数
90	358	小笠原計器	城南	1	f	180	9					季別	季別																						90	
91	1058	スタンレー電気東京	城南	5	e	4,130	3,155	39.5	15.3	基準	296,187	春年	2/24	春年	3/16	集約	3/26	1,630,000	5.50		***	5.30		815,000	2.75		***	2.65		2/19	818,000	2.75	4/10	743,300	2.50	91
92	1927	日本ヒルティ東京	城南	1	g		1																											92		
93	1727	ニコン	城南	6	f	4,183	3,493	42.6	17.2	基本	***	業半	11/9	業半	11/9	集約	11/9							***	3.06			11/12			11/12	***	***	93		
94	965	正電社	城南	1	d	100	52			基本	238,346	春年	4/8	春年	4/22	集約	4/28	***	5.00		***	4.20		***	2.50		***	2.10		4/3	476,692	2.00	5/12	476,692	2.00	94
95	448	加藤製作所	城南	2	c		117	34.1	10.1	他	***	春年	2/26	夏年	5/31	集約	6/3	1,100,000	***		900,000	***		550,000	***		450,000	***		3/2	850,000	***	5/28	500,000	***	95
96	252	NTN東京	城南	6	c	6,492	5,540	39.4	18.1	基準	***	春年	2/24	春年	3/11	集約	3/11	1,353,364	4.00		1,353,364	4.00		676,682	2.00		676,682	2.00		2/18	870,682	2.55	3/5	675,890	2.00	96
97	1131	セガサミーグループ	城南	3	g		376	40.0		他	***	春年	2/16	春年	3/17	集約	4/9	***	5.00		***	4.50		***	2.50		***	2.00		2/27	***	2.50	3/27	***	2.00	97
98	1621	東京計器	城南	4	f	1,399	991	38.9	15.2	所定	314,361	春年	3/3	春年	4/16	集約	5/12	1,226,008	3.90		1,197,220	3.80		613,004	1.95		598,610	1.90		3/5	631,712	2.00	4/6	612,600	1.95	98
99	385	オスコ	城南	1	e		6			基準	***	季別	10/21	季別	11/11	集約	11/17							***	2.50	(基本給+資格手当A)×2.5 カ月	***	0.50	(基本給+調整給)×0.5カ月	10/22	***	2.00	11/19	***	0.40	99
100	746	小立製作所	城南	1	c		2			基本	***	季別	10/21	季別	11/18	集約	11/19							600,000			180,000	***		10/22	600,000	***	11/25	130,000	***	100
101	2345	ミヤマ電器	城南	1	d	24	16	47.9		基本	297,964	季別																	11/9	627,748	2.10	11/11	538,085	1.80	101	
102	1708	奈良機械製作所	城南	2	c	159	105	35.8	14.5	基本	264,136	春年	2/22	季別				1,056,544	4.00			季別交渉		528,272	2.00				2/18	541,824	2.00	3/17	***	2.00	102	
103	2445	アズビル	城南	6	d	6,385	3,831	42.3	18.8	基本		業年	2/16	業年	5/24	集約	5/24				***	6.45					***	2.62		2/18	業績連動	***	5/29	***	***	103
104	1851	日本精工本社	城南	6	c	9,692	7,544	40.1	15.1	基準	***	業年	2/22	業年	3/9	集約	3/19				***	4.90					***	2.45		2/18	業績連動		3/10		***	104
105	2404	大黒屋ホールディングス	城南	1	d		4	55.0	22.0	他	240,000	季別	11/11	季別											1.00				10/28	240,000	1.00	11/11	ゼロ回答		105	
106	1597	同和鍛造	城南	1	a		9	39.5	9.9	他	***	季別	10/26	季別	11/16	集約	11/16							***	1.55	月数要求	***	1.50	月数回答	10/22	***	1.70	11/12	***	1.50	106
107	141	インダメタル	城南	1	c	63	43	45.0	12.0	所定	***	季別	10/21	季別											***	1.90	月数要求			10/16			11/16			107
108	2240	マルマ	城南	2	c	209	135			基本	***	夏年	3/5	夏年	4/23		4/23	***	3.80		***	4.00		***	1.90		***	2.00		2/26	***	2.15	3/18	***	1.15	108
109	2745	石井鐵工所	城南	1	f		87			所定	284,639	夏年	5/7	夏年	6/9	集約	6/9	***	6.00		***	5.00		***	3.00		***	2.50		5/8		2.35	6/5	668,950	2.30	109
110	2795	太産工業	城南	1	c	124	51			基本	***	春年	4/1	夏年	6/21	集約	7/2	***	3.00		***	2.00		***	1.50		***	0.50		2/27		1.50	4/24		0.50	110
111	1543	東新工業	城南	1	a		8	38.7				季別	10/21	季別	11/11	集約	11/15								2.40			1.80		10/22		2.20	11/12		1.70	111
112	2990	三恵舎	城南	1	f	55	32	39.2	10.0			季別																		11/12		1.50	11/19		1.00	112
113	3056	小松自動車	城南	1	b		23	37.6		基本	***	季別																	10/22	***	2.00	11/12	昨年並み			113
114	2765	ティチクレコード	城南	1	g	142	60	41.1	13.1	他	***	春年	2/9	季別				***	3.60			季別交渉							2/12	***	2.00	4/17	***	1.80	114	
115	3006	ユニオン・ヴィ	城南	1	g	14	2					季別																								115
116	2984	FUSIONCom.	城南	2	g		110	40.0		他	***	冬年																		11/5		1.65	11/24		1.49	116
117	3325	白寿生科学研究所	城南	2	g	817	163	47.0		基本	***	季別	11/10	季別										***	2.00				11/12	***	2.00	11/25	***	1.00	117	
118	1855	日本製鋼所本社	城南	5	c	2,550	1,960	34.1	10.0	他	264,407	春年	2/24	春年	3/18	集約	4/16	1,269,150	4.80		1,242,710	4.70		634,575	2.40		618,855	2.35		2/19	714,530	2.75	3/12	675,555	2.60	118
119	3365	司測研	城南	1	d							春年	4/1	季別									季別交渉													119
120	3380	ジェンダセガエンタテインメント	城南	5	g																															120
30		城南地協			単純平均	2,040	963	40.9	14.4		275,005							1,258,552	4.38		1,309,834	4.34		601,906	2.15		595,675	1.89			642,476	2.16		536,639	1.74	
					加重平均								24		17	16	17	1,400,011	4.53		1,614,527	4.90		697,822	2.26		825,033	2.44			791,593	2.76		690,507	2.41	
158		JAM東京千葉			単純平均	938	704	40.8	14.8		293,226							1,493,776	4.86		1,454,797	4.65		731,857	2.44		689,254	2.25			694,688	2.34		620,566	2.04	
					加重平均								108		98	94	88	1,780,509	5.47		1,753,109	5.30		888,131	2.76		871,056	2.66			900,777	2.89		839,771	2.64	
1,513		JAM(全国)			単純平均		349,248	39.9	14.2		262,711							1,399,956	4.59		1,295,949	4.19		617,653	2.30		560,104	2.03			581,272	2.20		481,760	1.82	
					加重平均			39.5	15.0		284,244							1,320,418	4.45		1,245,054	4.20		726,137	2.42		703,097	2.28			727,191	2.43		648,683	2.15	

No.	単組CD	単組名	地協	基礎データ											年間一時金						半期一時金						前年実績(2019年末) ※半期計算						No.			
				規模	業種	従業員数	組合員数	平均年齢	平均勤続	賃金区分	基礎金額	要求方式	要求日	回答方式	最新回答日	集約	妥結日	要求			回答			要求			回答			要求				回答・妥結		
																		金額	月数	備考	金額	月数	備考	金額	月数	備考	金額	月数	備考	日付	金額	月数		日付	金額	月数
121	2504	横河電機	東多摩	5	d	2,807	1,908	41.2	15.4	基本	***	業年	3/3	業年	3/9	集約	3/11	***	5.60		***	5.60		***	2.80		***	2.80		2/26	***	2.95	3/10	***	2.95	121
122	2502	横河計測	東多摩	2	d	358	208	41.2	15.1	基本		業半																		11/9			2.50	122		
123	2503	横河ソリューションサービス	東多摩	5	d	2,706	1,669	43.2	18.3	基本	***	業年	3/8	業年	4/30	集約	5/17		4.50					2.25			2.25		3/9	業績連動	2.25	4/14	業績連動	3.52	123	
124	916	シチズン本社	東多摩	4	f	1,352	599	37.9	12.6	基準	329,978	業半	11/11	業半	11/11	集約								749,050	2.27						11/12	386,389	1.20	124		
125	3381	シチズン所沢	東多摩	4	f								11/11																					125		
126	733	コガネイ	東多摩	2	c	600	360	36.7		基本	274,145	季別	10/27	季別	11/11	集約								***	***		***	***		10/28	***	***	11/11	***	***	126
127	1415	TIC	東多摩	2	d	143	97	42.8	17.5	基準	***	季別	10/27	季別	11/11	集約	11/24							693,220	2.50			554,576	2.00	11/4	***	2.00	11/12	***	2.00	127
128	725	光洋電子工業	東多摩	2	d	343	223	39.0		基準	274,402	春年	2/24	春年	3/17	集約	4/26	1,372,010	5.00		1,234,809	4.60		686,005	2.50		617,403	2.30	2/18	667,173	2.50	3/23	667,173	2.50	128	
129	2505	YDK	東多摩	3	d	669	351	46.0	18.5	他	***	業年		業年		集約													2/14	業績連動		3/23	業績連動		129	
130	2309	ミツミ本社	東多摩	5	d		1,909	45.3	18.4	他	***	業半																		11/20	業績連動		3.00	130		
131	954	JUKI	東多摩	4	c	902	519	41.5	18.6	基本	318,479																								131	
132	600	共和電業	東多摩	2	d	500	201	35.0	10.7	基本	280,605	季別	10/21	季別	11/10	集約	11/10							720,000	2.57		690,000	2.38	10/22	710,000	2.47	11/12	580,000	2.02	132	
133	1499	東京航空計器	東多摩	2	f	358	264	41.9	16.6	基準	266,467	春年	2/19	春年	3/15	集約	3/26	1,081,868	4.00		666,168	2.50		540,934	2.00		335,584	1.25	1/28	536,308	2.00	3/12	348,600	1.30	133	
134	3224	シチズン・システムズ	東多摩	2	f	226	127	40.3	8.0	所定	318,034	季別	11/1	季別	11/11	集約								875,593	2.75		810,987	2.55	10/29	791,895	2.50	11/12	633,516	2.00	134	
135	3258	富士フィルム医療ソリューションズ	東多摩	2	c	180	90	40.6		所定	***	業年	2/24	業年	3/16	集約	4/1	***	***		***	***		***	***		***	***		2/5		3/25			135	
136	3315	桐朋学園音楽部門職員	東多摩	1	g		4																								12/4			3.00	136	
16		東多摩地協		単純平均		857	569	40.9	15.4		294,587							1,752,960	5.32		1,614,735	4.94		808,198	2.61		752,191	2.44		712,185	2.35		675,883	2.25		
単組				加重平均									11		10	11	7	1,908,614	5.07		1,852,139	4.95		880,356	2.52		874,686	2.48		877,949	2.54		955,846	2.75		

No.	単組CD	単組名	地協	基礎データ													年間一時金						半期一時金						前年実績(2019年末) ※半期計算						No.						
				規模	業種	従業員数	組合員数	平均年齢	平均勤続	賃金区分	基礎金額	要求方式	要求日	回答方式	最新回答日	集約	妥結日	要求			回答			要求			回答			要求			回答・妥結								
																		金額	月数	備考	金額	月数	備考	金額	月数	備考	金額	月数	備考	日付	金額	月数	日付	金額		月数					
137	1528	東京測温	西多摩	1	f	27	9	41.0		基準	251,346	季別	11/5	季別	11/16	集約	11/18										628,365	2.50							10/30	616,240	2.50	11/9	566,941	2.30	137
138	424	カンオ	西多摩	5	f	2,702	1,748	43.5	16.9	基本	377,225	春年	4/26	春年	5/20	集約	5/20	1,910,000	5.00			1,897,868	5.00					955,000	2.50					2/18			5/26	***	2.62	138	
139	1352	多摩冶金	西多摩	1	c	44	38	40.0		所定	286,160	季別		季別	11/12	集約	11/16											572,320	2.00					11/10	515,088	1.30	11/13	515,088	1.30	139	
140	1871	日本電子連合	西多摩	5	d	1,962	1,339	39.0	14.1	所定	370,409	春年	2/24	春年	3/17	集約	3/31	1,711,290	4.62			1,711,290	4.62					855,645	2.31					3/5	947,455	2.50	3/17	905,519	2.43	140	
141	627	国立プレス	西多摩	1	b	42	27	43.0	8.3	基準	243,528	季別	11/1															365,292	1.50					10/28	372,000	1.50	11/24	99,200	0.25	141	
142	970	昭洋工業	西多摩	1	c	97	76	35.8	14.6	基準	275,726	業年	11/4	業半	11/19	集約	11/19		4.00									2.05	夏季1.95回答					10/21	680,123	2.50	11/12	538,265	2.00	142	
143	982	昭和飛行機	西多摩	2	e	449	282	42.3	20.1	所定	335,220	春年	2/23	春年	3/16	集約	3/16	1,493,646	4.40			1,391,806	4.10					746,823	2.20					2/18	837,337	2.50	3/10	770,350	2.30	143	
144	409	カイジョー	西多摩	1	c	349	158	41.2	17.3	基準	320,691	季別	10/27	季別	11/11	集約	11/11												753,624	2.35					10/28	640,100	2.00	11/11	640,100	2.00	144
145	1369	中央電子	西多摩	2	d	258	177	41.0		基準	287,594	冬年																						11/13	600,000	2.00	11/24	600,000	2.00	145	
146	2623	日本ヒューレット・パカード	西多摩	6	g																																			146	
147	1523	東京精密	西多摩	4	f	2,300	750	36.0	8.0	他	257,500	季別	10/27	季別	11/15	集約	11/15											1,030,000	4.00					10/30	840,000	3.30	11/18	820,000	3.20	147	
148	1805	日本機械工業	西多摩	2	e	162	123	39.3	15.9	基準	260,115	季別	10/27	季別	11/19														641,610	2.50					10/27	651,325	2.50	11/27	420,000	1.61	148
149	742	コスモ計器	西多摩	1	d	170	100	43.0	18.0	他	268,713	春年	2/24	春年	3/19	集約	3/16	1,880,991	7.00			1,074,852	4.00					940,495	3.50					10/27	721,782	2.50	149				
150	1555	東邦製作所	西多摩	1	d	104	46	40.1	14.0	基本	272,704	業年																						11/10	367,508	1.30	11/18	367,508	1.30	150	
151	1868	日本電子工業	西多摩	1	b	178	91	32.6	8.4	基準	244,151	春年	3/9	春年	4/23	集約	4/23	1,000,000	4.10			953,000	3.90					500,000	2.05					3/6	500,000	2.10	4/14	475,000	2.07	151	
152	2810	横河マニファクチャリング	西多摩	4	d	1,442	957	44.0	22.0	基本	***	春年	3/9	春年	3/16	集約	3/16	***	5.85			***	5.85					***	2.93					3/9	***	2.98	3/12	***	2.98	152	
153	2741	やまびこ青梅	西多摩	3	c	1,141	440	35.0	12.0	基本	295,770	業半		業半																											153
154	2991	ソニック	西多摩	1	d	134	23	45.2	12.0	基本	***																								2/27	***	***	3/13	346,518	1.35	154
155	3027	カシオビジネスサービス	西多摩	2	e	319	163	53.0		所定	292,260	春年	4/26	春年	5/20	集約	5/24	1,474,500	5.00			1,422,350	5.00					737,250	2.50					2/18			5/26	***	2.62	155	
156	1527	東京洗染	西多摩	2	c		138					季別																												156	
157	3165	ジーテクト羽村	西多摩	5	e	313	177	36.7	12.7	所定	278,000	春年	10/20	季別	11/8	集約	11/19	1,368,460	5.00					季別交渉				667,200	2.40					10/22	***	2.50	11/12	725,284	2.65	157	
158	3168	カシオヒューマンシステムズ	西多摩	1	g	109	65	48.3	20.8	基本	352,902	業年	4/26	業年	5/20	集約	5/20	1,779,042	5.00			1,779,042	5.00					889,521	2.50					2/18			5/26	***	2.62	158	
22		西多摩地協		単純平均		615	330	41.0	14.7		292,779							1,611,621	5.00			1,514,609	4.68					748,432	2.49							645,822	2.22		638,853	2.11	
単組				加重平均									15		15	14	14	1,774,510	5.04			1,759,453	4.97					891,291	2.69							850,072	2.68		858,600	2.59	
158		JAM東京千葉		単純平均		938	704	40.8	14.8		293,226							1,493,776	4.86			1,454,797	4.65					731,857	2.44							694,688	2.34		620,566	2.04	
単組				加重平均									108		98	94	88	1,780,509	5.47			1,753,109	5.30					888,131	2.76							900,777	2.89		839,771	2.64	
1,513		JAM(全国)		単純平均			349,248	39.9	14.2		262,711							1,399,956	4.59			1,295,949	4.19					617,653	2.30							581,272	2.20		481,760	1.82	
単組				加重平均				39.5	15.0		284,244							1,320,418	4.45			1,245,054	4.20					726,137	2.42							727,191	2.43		648,683	2.15	

【要求】 2020・2021年末一時金 比較

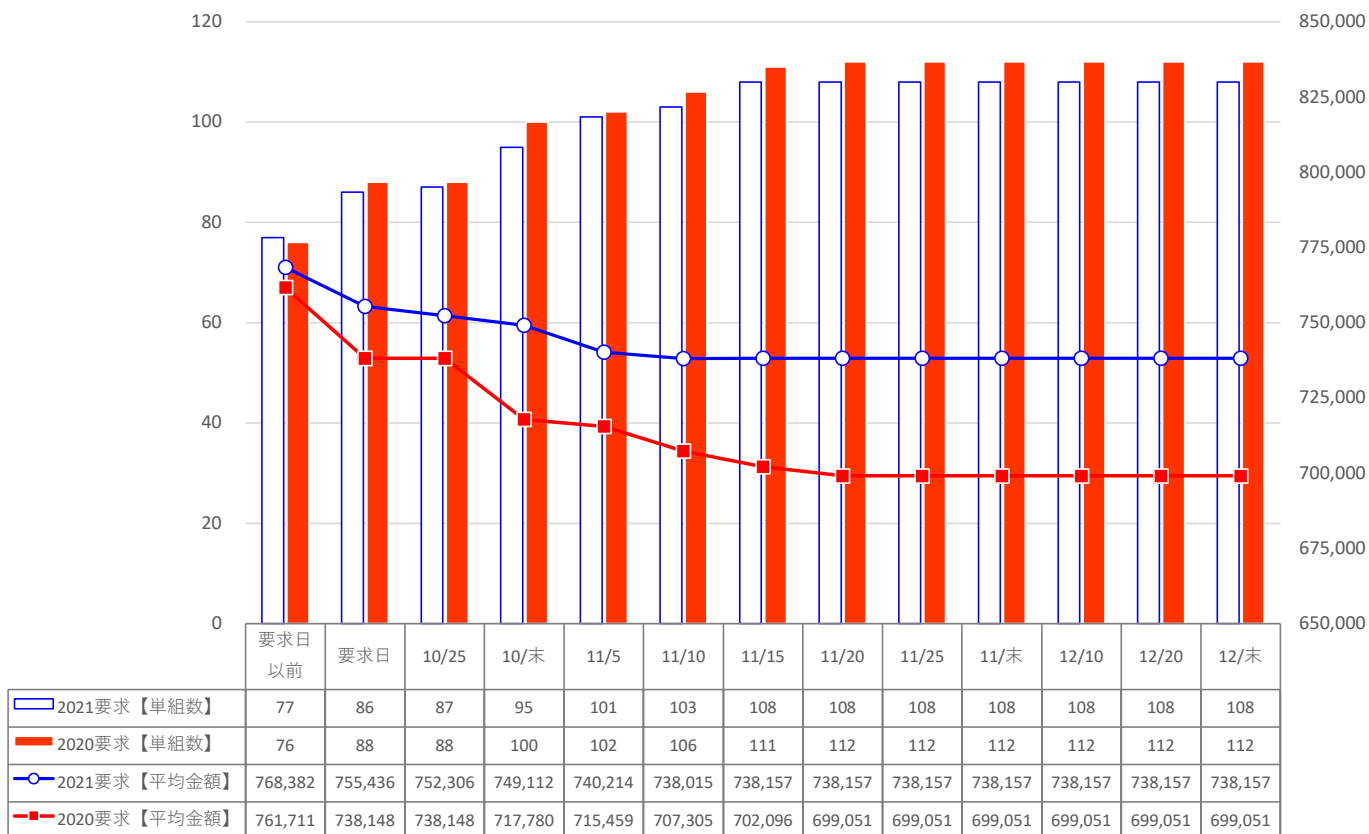

【回答】 2020・2021年末一時金 比較

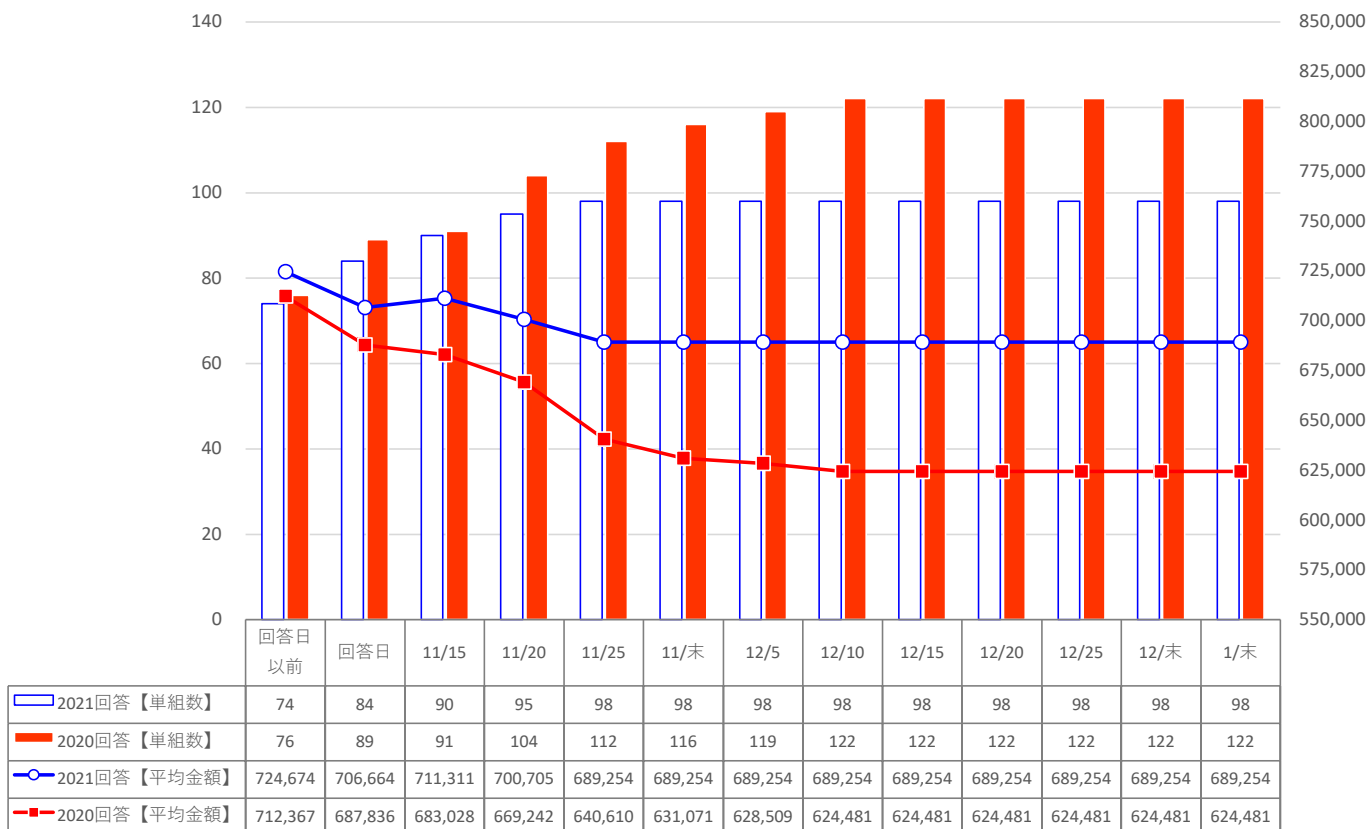

J A M 2021年年末一時金等闘争情報No.3

11月24日

年末一時金闘争状況

	交渉単位数	単組数								
		要求		回答・妥結		妥結		進捗状況(%)		
		年間	半期	年間	半期	年間	半期	要求	回答	妥結
単組数	1,513	8	974	6	785	4	699	64.4	51.9	46.2
組合員数	349,248	2,156	244,822	2,068	240,414	1,519	230,094	70.1	68.8	65.9

	要求		要求前年比較		回答・妥結		妥結		妥結前年比較	
	金額	月数	金額	月数	金額	月数	金額	月数	金額	月数
単純平均	617,653	2.30	10,095	0.03	560,104	2.03	565,481	2.05	19,065	0.08
加重平均	726,137	2.42	-14,302	-0.03	703,097	2.28	708,038	2.29	19,828	0.06

労働協約の取り組み（今期の状況）

	交渉単位数	10～12月 労働協約取組強化月間			
		要求する	取組あり	労使協議あり	前進回答あり
単組数	1,513	58	48	7	32

労働時間管理および安全衛生等に関する取り組み

	労働時間関連																					
	全体を通じて		総実労働時間短縮		所定労働時間		残業時間		割増率引き上げ		その他		36協定の内容再点検		年休取得促進		労働時間管理協定の締結		インターバル規制の導入		労働時間管理協定あり	インターバル規制協定あり
	要求する	前進回答あり	要求する	前進回答あり	要求する	前進回答あり	要求する	前進回答あり	要求する	前進回答あり	要求する	前進回答あり	要求する	前進回答あり	要求する	前進回答あり	要求する	前進回答あり	要求する	前進回答あり		
単組数	110	11	86	8	28	3	12	1	10	1	26	5	8	2	38	5	6	1	4	2	812	24

	安全衛生関連						その他の重点課題					
	ストレスチェックへの対応		テレワーク導入への対応		新型コロナウイルス感染症対策		企業内労災補償協定の引き上げ		育児・介護施策の改善		ダイバーシティへの対応	
	要求する	前進回答あり	要求する	前進回答あり	要求する	前進回答あり	要求する	前進回答あり	要求する	前進回答あり	要求する	前進回答あり
単組数	15	5	1	6	13	9	8	1	15	9	10	5

高齢者雇用に関する取り組み

	65歳定年		60歳超定年		65歳以降就労確保		再雇用者の労働条件													
							賃上げ			無年金者への手当			一時金水準			その他労働条件				
	回答数	要求する	前進回答あり	回答数	要求する	前進回答あり	回答数	要求する	前進回答あり	回答数	要求する	前進回答あり	回答数	要求する	前進回答あり	回答数	要求する	前進回答あり	回答数	要求する
単組数	179	14	2	170	7	2	181	12	2	175	12	2	173	4	173	7	4	175	9	1

	再雇用者の組合員化					
	回答数	すべて組合員	一部	取組中	今後課題	予定なし
単組数	210	16	22	8	74	95

多様な人材への取り組み（同一労働同一賃金）

	実態把握		取り組み		パート・有期雇用労働者の制度・条件改善の取り組み												対応		パート・有期雇用労働者の無期転換への対応					
	している	していない	不在	既にあり	なし	検討中または取り組み中の課題												既にある	なし	検討中または取り組み中の課題				
	回答数	回答数	回答数	回答数	回答数	賃上げ	一時金	手当	一時金や手当	施設利用	労災補償	教育訓練	正規登用	退職金	他	回答数	制度の確立	制度の周知徹底	法政の周知徹底	他				
単組数	58	111	24	40	134	55	24	18	13	2	1	3	10	1	13	73	83	39	5	11	8	17		

上記のうち前進回答あり

16	6	5	5			1	3	
----	---	---	---	--	--	---	---	--

上記のうち前進回答あり

6	3	1		2
---	---	---	--	---

	パート・有期雇用労働者の組合員化						派遣受入事前協議		
	回答数	すべて組合員	一部	取組中	今後課題	予定なし	既にある	していない	派遣不在
単組数	173	4	6	4	49	110	27	116	36

要点検項目

	賃金実態		企業内最賃		退職金保全		債務条項		財務状況		受動喫煙防止	
	実施した	実施しない	実施した	実施しない	実施した	実施しない	実施した	実施しない	実施した	実施しない	実施した	実施しない
単組数	93	60	108	34	34	123	30	127	53	106	68	92

2021年 年末闘争 情報No.03 11月24日	一時金交渉状況																				
	単組数										組合員数										
	組合 数	要求		回答・妥結		妥結		進捗状況(%)			組合 員数	要求		回答・妥結		妥結		進捗状況(%)			
		年間	半期	年間	半期	年間	半期	要求	回答	妥結		年間	半期	年間	半期	年間	半期	要求	回答	妥結	
全体計	1,513	8	974	6	785	4	699	64.4	51.9	46.2	349,248	2,156	244,822	2,068	240,414	1,519	230,094	70.1	68.8	65.9	
大手労組会議	47		35		35		35	74.5	74.5	74.5	133,266		85,755		92,438		92,438	64.3	69.4	69.4	
業 種	鉄鋼業	114		87		74		70	76.3	64.9	61.4	12,663		10,783		10,454		10,386	85.2	82.6	82.0
	非鉄金属	46	1	30	1	25	1	24	65.2	54.3	52.2	7,985	184	4,473	184	4,325	184	3,867	56.0	54.2	48.4
	金属製品	241	2	155	1	122	1	106	64.3	50.6	44.0	33,540	270	26,153	183	20,793	183	19,219	78.0	62.0	57.3
	一般機械	537	4	355	3	293	1	248	66.1	54.6	46.2	144,740	829	96,616	828	95,304	279	88,737	66.8	65.8	61.3
	電気機械	179		109		83		74	60.9	46.4	41.3	53,969		35,051		36,720		35,827	64.9	68.0	66.4
	輸送機械	152	1	114	1	88	1	85	75.0	57.9	55.9	56,466	873	46,236	873	44,898	873	44,633	81.9	79.5	79.0
	精密機械	70		40		37		35	57.1	52.9	50.0	22,891		12,977		16,259		16,222	56.7	71.0	70.9
	その他	174		84		63		57	48.3	36.2	32.8	16,994		12,533		11,661		11,203	73.7	68.6	65.9
規 模	1~299人	1,277	6	795	4	613	3	534	62.3	48.0	41.8	101,644	754	72,477	666	61,826	646	55,151	71.3	60.8	54.3
	1~99人	879	3	500	1	357		302	56.9	40.6	34.4	34,296	108	22,430	20	17,243		14,616	65.4	50.3	42.6
	100~299人	398	3	295	3	256	3	232	74.1	64.3	58.3	67,348	646	50,047	646	44,583	646	40,535	74.3	66.2	60.2
	300~499人	96		74		65		62	77.1	67.7	64.6	36,913		28,218		25,028		23,945	76.4	67.8	64.9
	500~999人	82	2	62	2	64	1	60	75.6	78.0	73.2	56,143	1,402	41,598	1,402	44,351	873	41,789	74.1	79.0	74.4
	1000~2999人	42		34		31		31	81.0	73.8	73.8	67,958		54,807		49,977		49,977	80.6	73.5	73.5
	3000人以上	16		9		12		12	56.3	75.0	75.0	86,590		47,722		59,232		59,232	55.1	68.4	68.4
地 方 (事 業 所 へ ー ス)	北海道	9		5		4		4	55.6	44.4	44.4	3,109		2,612		2,561		2,561	84.0	82.4	82.4
	北東北	43		25		17		16	58.1	39.5	37.2	7,126		4,881		4,475		4,368	68.5	62.8	61.3
	南東北	79		41		34		34	51.9	43.0	43.0	9,674		5,793		5,426		5,426	59.9	56.1	56.1
	北関東	176		124		123		111	70.5	69.9	63.1	37,596		25,055		32,387		31,727	66.6	86.1	84.4
	東京千葉	156	2	96	2	94	1	89	61.5	60.3	57.1	40,720	601	24,663	601	33,866	72	33,080	60.6	83.2	81.2
	神奈川	93		45		58		57	48.4	62.4	61.3	26,659		15,099		21,729		21,649	56.6	81.5	81.2
	新潟	80		53		42		35	66.3	52.5	43.8	11,102		9,662		8,502		7,313	87.0	76.6	65.9
	北陸	110		71		45		36	64.5	40.9	32.7	22,603		11,749		13,105		11,592	52.0	58.0	51.3
	甲信	70		37		35		32	52.9	50.0	45.7	12,329		7,905		9,268		8,554	64.1	75.2	69.4
	静岡	82		60		54		50	73.2	65.9	61.0	30,493		27,620		27,272		26,907	90.6	89.4	88.2
	東海	187	2	96	1	74	1	73	51.3	39.6	39.0	41,958	136	31,309	49	25,745	49	25,726	74.6	61.4	61.3
	京滋	89	2	64	1	47	1	38	71.9	52.8	42.7	18,806	135	12,925	134	12,519	134	11,474	68.7	66.6	61.0
	大阪	305	2	220	2	187	1	163	72.1	61.3	53.4	45,492	227	38,231	227	39,423	207	37,286	84.0	86.7	82.0
	山陽	126	2	93	2	75	2	67	73.8	59.5	53.2	23,531	1,057	19,385	1,057	18,198	1,057	17,029	82.4	77.3	72.4
	山陰	41		29		19		15	70.7	46.3	36.6	4,857		4,131		3,148		2,666	85.1	64.8	54.9
	四国	32		31		24		23	96.9	75.0	71.9	5,172		5,139		4,823		4,815	99.4	93.3	93.1
九州・山口	59		42		32		31	71.2	54.2	52.5	7,942		5,752		5,305		5,270	72.4	66.8	66.4	
地方計	1,737	10	1,132	8	964	6	874	65.2	55.5	50.3	349,169	2,156	251,911	2,068	267,752	1,519	257,443	72.1	76.7	73.7	

2021年 年末闘争 情報No.03 11月24日	一時金：半期：単純平均												一時金：半期：加重平均															
	基礎数値				要求		回答・妥結		妥結		同一単組前年比較				基礎数値				要求		回答・妥結		妥結		同一単組前年比較			
	年齢	勤続	基礎賃金	金額	月数	金額	月数	金額	月数	金額	月数	金額	月数	年齢	勤続	基礎賃金	金額	月数	金額	月数	金額	月数	金額	月数	金額	月数	金額	月数
全体計	39.9	14.2	262,711	617,653	2.30	560,104	2.03	565,481	2.05	10,095	0.03	19,065	0.08	39.5	15.0	284,244	726,137	2.42	703,097	2.28	708,038	2.29	-14,302	-0.03	19,828	0.06		
大手労組会議	39.7	15.7	334,620	766,038	2.41	741,245	2.34	741,245	2.34	-15,084	-0.05	35,611	0.10	40.0	15.9	320,203	806,077	2.46	804,660	2.44	804,660	2.44	-39,449	-0.08	24,954	0.10		
業種	鉄鋼業	40.5	14.0	243,576	573,684	2.25	514,114	2.03	515,728	2.07	16,639	0.06	-319	0.08	39.2	14.3	246,920	615,531	2.29	570,819	2.13	571,867	2.13	97	-0.09	8,184	-0.02	
	非鉄金属	40.3	14.4	255,695	571,314	2.27	525,609	2.00	529,783	2.00	28,470	0.17	50,110	0.14	40.7	16.6	265,895	611,427	2.35	548,277	2.21	578,815	2.21	24,617	0.11	81,583	0.21	
	金属製品	39.4	14.4	253,363	589,846	2.24	510,347	1.92	517,096	1.94	21,699	0.02	33,498	0.09	39.8	16.0	271,146	647,352	2.35	607,060	2.15	611,141	2.16	1,978	-0.02	31,486	0.08	
	一般機械	39.0	13.7	265,365	639,014	2.35	575,241	2.07	576,626	2.08	6,223	0.02	8,128	0.05	38.4	14.1	283,342	759,042	2.46	703,627	2.23	708,066	2.23	-11,701	-0.02	9,645	0.07	
	電気機械	40.7	14.6	268,421	625,026	2.26	597,112	1.98	613,546	2.07	-6,409	0.00	29,387	0.10	40.7	15.4	296,616	778,894	2.53	788,118	2.47	792,951	2.50	-20,758	-0.07	8,416	0.04	
	輸送機械	39.1	14.0	266,317	626,046	2.31	535,257	1.96	539,186	1.99	3,918	0.06	7,199	0.09	39.2	15.5	308,274	713,592	2.36	665,534	2.24	666,030	2.24	-37,966	-0.02	-19,899	-0.01	
	精密機械	41.2	15.4	279,096	673,196	2.41	690,581	2.31	690,581	2.28	25,812	0.08	74,223	0.21	41.1	16.1	281,092	715,213	2.41	825,859	2.45	825,859	2.45	17,613	0.05	191,397	0.48	
	その他	42.3	14.9	267,042	598,938	2.25	564,155	2.03	579,464	2.08	11,935	0.01	23,050	0.00	41.7	15.7	261,545	617,722	2.30	613,599	2.22	622,786	2.25	-19,465	-0.05	-15,028	-0.25	
規模	1～299人	40.0	14.0	256,542	592,350	2.27	523,878	1.95	527,078	1.98	13,822	0.04	22,086	0.10	39.4	14.3	260,856	616,751	2.32	556,695	2.05	558,894	2.07	12,098	0.04	26,745	0.11	
	1～99人	40.5	13.8	251,556	571,725	2.23	491,498	1.86	495,104	1.89	19,140	0.06	17,209	0.09	39.7	13.6	250,808	578,001	2.24	499,119	1.87	502,040	1.90	22,045	0.06	13,050	0.07	
	100～299人	39.3	14.4	265,672	625,901	2.33	569,391	2.08	569,710	2.09	5,550	0.02	28,320	0.11	39.3	14.5	265,322	633,506	2.35	579,091	2.11	579,390	2.13	7,993	0.03	31,487	0.13	
	300～499人	38.9	13.9	284,346	723,334	2.52	652,134	2.27	661,680	2.28	-10,677	-0.04	-18,793	-0.04	39.0	14.0	280,773	724,754	2.52	655,178	2.27	664,664	2.28	-9,994	-0.03	-16,363	-0.03	
	500～999人	39.2	15.3	296,812	709,199	2.41	677,711	2.27	671,948	2.24	14,519	0.04	27,920	0.09	39.2	15.4	296,231	715,198	2.42	681,319	2.27	676,842	2.25	13,014	0.03	26,413	0.09	
	1000～2999人	39.1	14.9	314,608	731,589	2.38	675,904	2.21	675,904	2.21	-13,029	-0.10	11,563	-0.03	39.1	15.0	305,355	746,643	2.42	700,552	2.27	700,552	2.27	-8,982	-0.08	19,805	0.00	
3000人以上	41.0	16.6	353,565	815,504	2.52	846,219	2.56	846,219	2.56	-58,521	-0.11	41,847	0.12	41.1	16.9	321,608	843,186	2.51	857,366	2.54	857,366	2.54	-67,584	-0.12	21,637	0.10		
地方（事業所ベース）	北海道	35.0	8.9	235,929	528,876	2.08	450,000	2.22	450,000	2.22	34,691	-0.23	50,000	-0.01	33.6	6.5	239,801	627,216	2.38	450,000	2.19	450,000	2.19	79,158	-0.31	50,000	-0.17	
	北東北	38.1	18.1	227,800	501,461	2.19	483,059	1.91	442,709	1.91	9,344	0.00	34,418	0.12	40.9	23.4	250,889	662,735	2.40	633,847	2.20	622,814	2.20	31,051	0.08	54,956	0.18	
	南東北	36.4	13.7		591,140	2.39	515,614	1.98	515,614	1.98	38,028	0.12	-853	-0.05	36.8	14.0		661,154	2.46	619,831	2.17	619,831	2.17	6,952	0.01	28,392	0.05	
	北関東	39.8	15.0	281,993	690,751	2.30	640,036	2.09	642,627	2.15	-2,309	0.04	31,337	0.18	40.3	15.1	306,016	782,888	2.33	745,072	2.36	749,106	2.37	-7,630	-0.03	74,046	0.17	
	東京千葉	40.8	14.8	296,078	728,313	2.41	698,585	2.27	707,444	2.29	-5,094	-0.00	26,385	0.05	40.9	15.8	317,743	844,299	2.58	875,972	2.58	882,591	2.59	-6,073	-0.02	90,299	0.02	
	神奈川	39.5	14.4	297,766	706,728	2.36	702,209	2.22	702,209	2.24	-36,984	-0.12	-753	0.01	40.6	16.2	262,392	740,609	2.39	744,599	2.33	744,599	2.34	-36,851	-0.15	-15,714	-0.05	
	新潟	40.0	15.0	244,690	524,150	2.04	441,428	1.72	439,128	1.72	19,946	0.04	29,815	0.12	39.9	15.9	261,530	585,578	2.17	518,281	1.90	509,934	1.89	25,332	0.08	71,654	0.24	
	北陸	39.5	13.9	244,051	563,117	2.33	507,908	1.99	503,769	1.95	27,648	0.10	60,622	0.23	39.2	15.2	266,734	585,634	2.27	628,823	2.25	642,639	2.26	11,732	0.03	108,230	0.39	
	甲信	39.5	15.1	277,765	648,606	2.36	637,085	2.19	622,699	2.19	63,533	0.22	75,527	0.23	39.6	15.3	288,815	724,121	2.52	684,411	2.25	669,301	2.25	66,410	0.20	66,935	0.20	
	静岡	41.5	15.5	278,979	665,072	2.35	591,120	2.11	594,166	2.13	7,617	0.04	52,889	0.13	41.1	17.3	314,828	685,339	2.34	657,806	2.24	657,923	2.24	-104,764	-0.16	-19,654	0.05	
	東海	38.7	14.2	264,694	650,307	2.34	613,944	2.12	613,944	2.14	-3,869	0.01	5,514	0.00	38.3	14.5	280,323	714,300	2.49	657,382	2.27	657,382	2.27	36,533	0.11	8,495	0.04	
	京滋	39.7	13.7	266,690	650,894	2.33	662,373	2.29	652,522	2.30	38,138	0.03	36,408	0.05	39.4	14.5	284,767	768,274	2.51	774,459	2.50	778,405	2.51	-3,250	-0.01	20,343	0.03	
	大阪	39.6	14.0	271,799	656,829	2.34	603,032	2.10	616,038	2.13	-11,164	-0.04	2,939	0.02	38.5	14.3	299,732	800,574	2.54	771,940	2.43	781,719	2.45	-25,409	-0.06	-9,016	0.00	
	山陽	39.4	14.0	261,345	648,900	2.38	563,709	2.05	569,537	2.06	-17,776	-0.06	-18,671	-0.07	38.3	13.6	276,645	714,056	2.44	657,029	2.23	659,296	2.23	-47,343	-0.16	-32,783	-0.13	
	山陰	41.6	14.7	243,378	506,033	2.07	427,064	1.75	452,588	1.86	48,576	0.05	42,218	0.10	40.4	14.6	250,069	516,964	2.22	437,104	1.84	466,624	1.92	72,633	0.06	67,397	0.12	
	四国	41.5	14.6	253,608	621,584	2.44	497,769	1.87	509,715	1.92	23,988	0.08	-16,795	-0.08	39.3	15.0	297,060	647,282	2.30	536,101	1.85	536,622	1.85	11,409	0.03	-26,949	-0.13	
	九州・山口	40.5	15.2	250,030	602,475	2.37	564,825	2.06	575,978	2.10	-17,687	-0.04	14,984	0.12	38.8	15.1	264,915	646,865	2.37	589,873	2.09	592,284	2.10	-17,590	-0.09	42,707	0.19	
	地方計	39.8	14.3	266,924	639,043	2.32	596,623	2.09	602,867	2.12	5,165	0.01	17,252	0.07	39.4	15.0	289,606	728,592	2.43	715,597	2.32	720,268	2.33	-12,650	-0.03	25,464	0.06	

2021年 年末闘争 情報No.03 11月24日	一時金：年間：単純平均													一時金：年間：加重平均													
	同一単組前年比較													同一単組前年比較													
	基礎数値			要求		回答・妥結		妥結		要求		妥結		基礎数値			要求		回答・妥結		妥結		要求		妥結		
	年齢	動続	基礎賃金	金額	月数	金額	月数	金額	月数	金額	月数	金額	月数	年齢	動続	基礎賃金	金額	月数	金額	月数	金額	月数	金額	月数	金額	月数	
全体計	39.9	14.2	262,711	1,399,956	4.59	1,295,949	4.19	1,442,998	4.50	32,437	0.05	66,645	0.08	39.5	15.0	284,244	1,320,418	4.45	1,245,054	4.20	1,238,343	4.20	36,842	0.07	54,999	0.11	
大手労組会議	39.7	15.7	334,620											40.0	15.9	320,203											
業種	鉄鋼業	40.5	14.0	243,576										39.2	14.3	246,920											
	非鉄金属	40.3	14.4	255,695		5.30		5.05		5.05		-0.20	-0.15	40.7	16.6	265,895		5.30		5.05		5.05		-0.20		-0.15	
	金属製品	39.4	14.4	253,363	1,470,139	4.55		3.60		3.60	28,894	0.20		39.8	16.0	271,146	1,470,139	4.21		3.60		3.60	28,894	0.20			
	一般機械	39.0	13.7	265,365	1,470,876	4.67	1,379,234	4.28	1,839,903	5.70	29,743	0.07	89,229	0.30	38.4	14.1	283,342	1,593,591	5.17	1,454,830	4.71	1,839,903	5.70	30,066	0.07	89,229	0.30
	電気機械	40.7	14.6	268,421											40.7	15.4	296,616										
	輸送機械	39.1	14.0	266,317	1,046,092	3.66	1,046,092	3.66	1,046,092	3.66	44,060	0.10	44,060	0.10	39.2	15.5	308,274	1,046,092	3.66	1,046,092	3.66	1,046,092	3.66	44,060	0.10	44,060	0.10
	精密機械	41.2	15.4	279,096											41.1	16.1	281,092										
	その他	42.3	14.9	267,042											41.7	15.7	261,545										
規模	1～299人	40.0	14.0	256,542	1,470,911	4.69	1,434,952	4.31		39,374	0.06			39.4	14.3	260,856	1,734,777	5.02	1,785,729	4.86			71,007	0.11			
	1～99人	40.5	13.8	251,556	1,347,913	4.52	1,030,000	2.88		14,447	0.08			39.7	13.6	250,808	1,463,201	5.22	1,030,000	2.88			23,493	0.15			
	100～299人	39.3	14.4	265,672	1,839,903	4.87	1,839,903	4.78	1,839,903	4.78	89,229	0.05	89,229	0.08	39.3	14.5	265,322	1,839,903	4.99	1,839,903	4.92	1,839,903	4.92	89,229	0.10	89,229	0.12
	300～499人	38.9	13.9	284,346											39.0	14.0	280,773										
	500～999人	39.2	15.3	296,812	1,258,046	4.30	1,156,946	3.96	1,046,092	3.66	22,030	0.03	44,060	0.10	39.2	15.4	296,231	1,206,040	4.14	1,129,746	3.88	1,046,092	3.66	27,435	0.05	44,060	0.10
	1000～2999人	39.1	14.9	314,608											39.1	15.0	305,355										
	3000人以上	41.0	16.6	353,565											41.1	16.9	321,608										
地方（事業所ベース）	北海道	35.0	8.9	235,929										33.6	6.5	239,801											
	北東北	38.1	18.1	227,800										40.9	23.4	250,889											
	南東北	36.4	13.7											36.8	14.0												
	北関東	39.8	15.0	281,993										40.3	15.1	306,016											
	東京千葉	40.8	14.8	296,078	1,654,952	5.32	1,602,270	5.13	1,936,740	6.00	44,615	0.13	186,066	0.60	40.9	15.8	317,743	1,514,315	5.02	1,347,939	4.46	1,936,740	6.00	10,690	0.00	186,066	0.60
	神奈川	39.5	14.4	297,766										40.6	16.2	262,392											
	新潟	40.0	15.0	244,690										39.9	15.9	261,530											
	北陸	39.5	13.9	244,051										39.2	15.2	266,734											
	甲信	39.5	15.1	277,765										39.6	15.3	288,815											
	静岡	41.5	15.5	278,979										41.1	17.3	314,828											
	東海	38.7	14.2	264,694	1,470,139	4.55		3.60		3.60	28,894	0.20		38.3	14.5	280,323	1,470,139	4.82		3.60		3.60	28,894	0.20			
	京滋	39.7	13.7	266,690	1,123,600	3.80		3.60		3.60				39.4	14.5	284,767	1,123,600	3.60		3.60		3.60					
	大阪	39.6	14.0	271,799	1,644,952	4.88	1,434,952	4.29	1,839,903	5.70	44,615	0.13	89,229	0.30	38.5	14.3	299,732	1,805,550	5.56	1,768,546	5.45	1,839,903	5.70	81,367	0.27	89,229	0.30
	山陽	39.4	14.0	261,345	1,046,092	4.48	1,046,092	4.36	1,046,092	4.36	44,060	-0.05	44,060	-0.02	38.3	13.6	276,645	1,046,092	3.95	1,046,092	3.90	1,046,092	3.90	44,060	0.05	44,060	0.06
	山陰	41.6	14.7	243,378										40.4	14.6	250,069											
	四国	41.5	14.6	253,608										39.3	15.0	297,060											
	九州・山口	40.5	15.2	250,030										38.8	15.1	264,915											
地方計	39.8	14.3	266,924	1,462,805	4.60	1,424,107	4.34	1,607,578	4.60	41,902	0.09	106,452	0.21	39.4	15.0	289,606	1,320,418	4.45	1,249,153	4.21	1,244,395	4.21	36,842	0.07	61,052	0.12	