

2021/12/9 10:05

# J A M 東京千葉

## 2021労働協約・年末一時金闘争情報

### 一時金取り組み状況 [全体・単組別]

<<<一時金以外の取り組みについても地協担当者を通じて情報提供をお願いします>>>

J A M 東京千葉

[電話] 03-5875-4073    [FAX] 03-5875-4074    [メール] [tokyo@jam-tokyochiba.jp](mailto:tokyo@jam-tokyochiba.jp)









No.	単組CD	単組名	地協	基礎データ										年間一時金						半期一時金						前年実績(2019年末) ※半期計算						No.							
				規模	業種	従業員数	組合員数	平均年齢	平均勤続	賃金区分	基礎金額	要求方式	要求日	回答方式	最新回答日	集約	妥結日	要求			回答			要求			回答			要求			回答・妥結						
																		金額	月数	備考	金額	月数	備考	金額	月数	備考	金額	月数	備考	日付	金額		月数	日付	金額	月数			
33	1108	セイコータイムラボ	中央	1	f	102	84	40.2	17.8	所定	306,487	春年	2/19	季別				***	4.00				季別交渉							4/3	協議決定	2.23	11/6		1.30	33			
34	1809	日本機設東京	中央	1	c	68	31	38.0																								11/30		***	34				
35	1804	日本カニゼン	中央	1	b	160	65	40.6	9.6	基準	***	業半																						35					
36	1945	日本ローレル製造	中央	1	c	90	9	39.0		***	春年	2/24	春年	4/14	集約	4/14	1,800,000	***		1,380,000	***					900,000	***		690,000	***	2/21	900,000	***	3/13	690,000	***	36		
37	1570	東洋亜鉛	中央	1	a	40	33	40.0	6.0	基準	309,000	季別	11/4	季別	11/11	集約	11/11									500,000	1.59		500,000	1.59	10/28	500,000	1.60	11/13	500,000	1.60	37		
38	1390	千代田鋼鉄工業	中央	2	a	156	103	37.8	11.4	基本		春年	2/26	春年	3/31	集約	4/8		6.00			5.10					3.00			2.55	2/26		2.60	11/18		2.55	38		
39	1039	スズキ技研	中央	1	d	111	46	39.9	17.0	基準		春年	2/24	春年	3/17	集約	3/17		4.50			4.50					2.25			2.25	3/18		3/18		2.00	39			
40	927	CSIジャパン	中央	2	g	179	125	43.5	18.2	所定	328,602	業年	3/5	業年	5/12	集約	6/4		***			***				***			***		2/18		4/30		2.90	40			
41	1881	日本トムソン東京	中央	4	c	2,403	829	36.8	13.3	基準	293,949	春年	2/24	春年	3/17	集約	3/24	***	4.00		***	4.00			***	2.00		***	2.00	2/18	749,570	2.55	3/11	676,083	2.30	41			
42	237	NOKグループユニオン本社	中央	6	e		5,472	38.2	15.7	基準	334,300	春年	3/15	春年	3/17	集約	3/17	1,772,000	5.30		1,772,000	5.30			936,000	2.80		936,000	2.80	3/9	930,000	2.80	3/11	930,000	2.80	42			
43	735	国際サービスシステム	中央	1	c	98	53			所定	***	季別	11/9	季別	11/25	集約	11/25											580,000			630,000		11/12	600,000		11/17	580,000		43
44	2356	美和ロック東京	中央	4	b		237	40.4	17.5	所定	***	春年	2/8	春年	2/22	集約	2/22	***	***		***	***			***	***		***	***		2/12	***	***	3/2	***	***	44		
45	1319	立川プラインド工業	中央	4	g	1,234	523	37.7		所定	290,915	春年	3/3	春年	4/7	集約	5/21		4.20			4.00				2.10			2.00	2/18	593,280	2.00	4/3	593,280	2.00	45			
46	771	コマツユニオン本社営業	中央	6	c		1,063	37.7	12.2	基準	303,259	業年	3/4	業年	6/3	集約	6/3											851,500	2.70	2/10	業績連動		3/10	900,000	2.88	46			
47	2005	ヒビノ・アークス	中央	1	g	78	44	45.5	21.6	***		春年	5/10			集約			4.40				季別交渉								5/18	協議決定	2.40	11/30	非開示	2.35	47		
48	1516	東京製綱東京	中央	4	b		676	37.2	11.9	所定	251,890	春年	2/24	春年	6/30	集約	6/30	1,259,450	5.00		1,007,560	4.00			629,725	2.50		503,780	2.00	8/4	***	***	8/4	***	1.76	48			
49	2543	菱光社	中央	1	g		43	38.1																												49			
50	167	岩井システムクリエイティブ	中央	1	g	21	15	40.6	16.8	基本	252,300	季別																		12/10		12/10		***	50				
51	645	クボタ東京本社	中央	6	c	11,249	8,657	37.4	13.6	他	318,482	春年	2/18	春年	3/16	集約	3/26	2,100,000	6.60		2,060,000	6.48			1,050,000	3.30		1,030,000	3.24	2/19	1,100,000	***	3/11	1,060,000	***	51			
52	1425	TDK本社	中央	6	d		4,627	40.2	17.1	他	313,223	季別	9/2	季別	9/10	集約	9/10									861,364	2.75		861,364	2.75	9/3	790,158	2.50	9/11	790,158	2.50	52		
53	1436	TPR本社	中央	4	c	853	684	41.3	18.4	基本	320,483	春年	2/24	春年	3/19	集約	3/19	1,620,000	5.00		1,380,000	***			810,000	2.50		690,000	***	2/18	840,000	***	3/23	840,000	***	53			
54	2951	日本サーモエナー	中央	2	c		169					春年	4/15	春年	5/15	集約	5/15		***			3.60				***			***		6/30		***	6/30		***	54		
55	2952	日立ハイテクサイエンス	中央	3	f	675	431	46.0		所定		業年	3/1	業年	3/29	集約	3/29		6.00			5.60				3.00			2.80	2/27		***	3/26		2.05	55			
56	2968	シャッターサービス	中央	1	g	13	2																													56			
57	2764	カシオテクノ	中央	2	g	295	155	45.0		基本	377,225	業年	4/26	業年	5/20	集約	5/20	1,910,000	5.00		1,897,868	5.00			955,000	2.50		948,934	2.50	2/18			5/26	***	2.62	57			
58	1342	エスベック東京	中央	4	f	864	632	41.0	17.3	基準	314,918	業年	2/19	業年	3/17	集約		1,260,000	4.00		1,260,000	4.00			630,000	2.00		630,000	2.00	2/18	630,000	2.00	3/31	630,000	2.00	58			
59	2031	ヒラカワ東京	中央	2	c	290	43	37.4	9.8	所定	251,877												年棒制のため取り組みなし													59			
60	2061	フクダ電子	中央	3	d	651	362	39.0	13.0	基本	***	業年	4/7	業年	6/4	集約	6/4	***	***		***	***			***	***		***	***							60			
61	1834	日本シューター	中央	1	c	230	38			所定	***	春年	2/24	春年	3/24	集約	3/24	1,331,406	4.50		1,331,406	4.50			665,703	2.25		665,703	2.25	2/18	662,508	***	3/10	508,218	1.75	61			
62	620	アズビル金門東京	中央	2	f	460	260	40.9	16.9	所定	318,673	業半	11/10	業半	11/25	集約	11/25												595,586	1.82	11/26	業績連動		11/26		2.05	62		
63	1281	高砂鉄工	中央	1	a	131	80	41.0	20.0	基本	***	業年		業年	6/30	集約	6/30	***			***				***			***		6/30	業績連動		6/30	業績連動		63			
64	1630	特殊パネ	中央	1	b	52	15			基本																											64		
65	2039	平林パッケージ	中央	1	g	37	10																								協議決定			1カ月相当			65		
66	241	NGKメテックス	中央	1	a	34	26	39.1		基準	***	春年	3/26	春年	4/16	集約	4/20	1,406,000	5.00		1,350,000	4.80			703,000	2.50		675,000	2.40	3/20	712,500	2.55	4/20	675,000	***	66			
67	1462	電気興業	中央	3	d	585	300			基準		春年	3/20	季別					4.50				季別交渉								3/27		***	11/16		***	67		
68	692	工進精工所	中央	1	e	220	175	42.0		基本	***																					12/1	***				68		

No.	単組CD	単組名	地協	基礎データ										年間一時金						半期一時金						前年実績(2019年末) ※半期計算						No.							
				規模	業種	従業員数	組合員数	平均年齢	平均勤続	賃金区分	基礎金額	要求方式	要求日	回答方式	最新回答日	集約	妥結日	要求			回答			要求			回答			要求			回答・妥結						
																		金額	月数	備考	金額	月数	備考	金額	月数	備考	金額	月数	備考	日付	金額		月数	日付	金額	月数			
69	1202	ダイキン工業東京	中央	6	c		7,042	39.0	14.5	基準	328,437	春年	3/8	春年	3/29	集約	4/2	2,120,000	6.34		2,050,000	6.13		1,060,000	3.17		1,025,000	3.07		2/25	1,090,000	3.21	4/14	1,010,000	***	69			
70	20	青木電器	中央	1	e	73	39	44.6	19.6	所定	***	春年	3/16	季別				***			季別交渉									11/10		***	11/20		***	70			
71	1356	ダルトン	中央	1	g	350	140	35.0	15.0	所定		春年	3/17	春年	3/30	集約	3/30		4.00			3.00	年末一時金改訂		2.00		2.00	夏1+冬2	3/10	***		2.00	3/27	***	1.00	71			
72	2776	オフィスネット	中央	1	g	11	11	46.0	7.5	基本																										72			
73	1900	ピクチャーエンタテインメント	中央	2	g	400	203																						2/27	業績連動		3/31	業績連動			73			
74	3150	KYB本社	中央	6	e	4,040	3,400	38.3	14.2	基準	305,092	春年	2/18	春年	3/22	集約	3/22	1,530,000	5.00		1,400,000	4.50		765,000	2.50		700,000	2.25		2/18	700,000	2.25	3/29	617,000	2.00	74			
75	3198	ドリコ	中央	2	g	140	112	45.5	13.2	基本		業年	2/5	業年	3/8	集約	3/30												1/17	業績連動		5/19			2.82	75			
76	3204	カンオマーケティングアドバンス	中央	1	g	416	84	47.0	11.6	基本	377,225	業年	4/26	業年	5/20	集約	5/20	1,910,000	5.00		1,897,868	5.00		955,000	2.50		948,934	2.50		2/18			5/26	***	2.62	76			
77	3205	カンオ情報機器	中央	2	d	174	112	44.5	19.2	基本	377,225	業年	4/26	業年	5/20	集約	5/20	1,910,000	5.00		1,897,868	5.00		955,000	2.50		948,934	2.50		2/18			5/26	***	2.62	77			
78	3214	キッチンテクノ	中央	1	b	57	11																														78		
79	3245	日本マクドナルド東日本支部	中央	1	g																																	79	
80	3266	ティアンドケイ	中央	1	g	80	2																							11/12			11/12				80		
81	3278	NSコーポレーション	中央	1	f						***																			2/20	業績連動		11/6	業績連動	***		81		
82	3290	流機エンジニアリング	中央	1	c																					2.00	+-一律10万円					12/3				2.25	82		
83	3327	ゲオユニオン	中央	1	g																																	83	
84	543	エマソン	中央	1	d	132	18	44.6		基本	438,000																											84	
85	111	日本アレフ	中央	1	e		52					春年	3/8	春年	3/30	集約	3/30	1,200,000	4.00		900,000	3.00		600,000	2.00		450,000	1.50									85		
86	3363	マスタ自動車学校	中央	1	g																																	86	
87	3364	プロティア	中央	1	g																																		87
88	3367	DSVユニオン	中央	2	g																																		88
89	3378	TJMデザイン	中央	4	g																																		89
56		中央地協				単純平均	681	762	40.7	14.8		319,598						1,569,983	4.91		1,516,444	4.75		775,868	2.50		741,007	2.35			746,415	2.43		704,728	2.18				
単組						加重平均												1,879,738	5.77		1,820,447	5.58		936,990	2.90		908,411	2.80			979,372	3.04		937,433	2.86				
158		J A M東京千葉				単純平均	938	701	40.7	14.8		294,369						1,499,010	4.89		1,455,057	4.64		730,471	2.45		674,788	2.22			694,688	2.34		620,566	2.04				
単組						加重平均												1,781,031	5.48		1,753,204	5.30		892,466	2.78		869,985	2.65			900,777	2.89		839,771	2.64				
1,513		J A M(全国)				単純平均		349,248	39.9	14.1		261,499						1,399,956	4.64		1,307,023	3.59		615,206	2.30		551,625	2.02			581,272	2.20		481,760	1.82				
単組						加重平均			39.5	15.0		282,431						1,320,418	4.45		1,253,891	4.04		725,133	2.42		698,355	2.28			727,191	2.43		648,683	2.15				





No.	単組CD	単組名	地協	基礎データ											年間一時金						半期一時金						前年実績(2019年末) ※半期計算						No.			
				規模	業種	従業員数	組合員数	平均年齢	平均勤続	賃金区分	基礎金額	要求方式	要求日	回答方式	最新回答日	集約	妥結日	要求			回答			要求			回答			要求				回答・妥結		
																		金額	月数	備考	金額	月数	備考	金額	月数	備考	金額	月数	備考	日付	金額	月数		日付	金額	月数
121	2504	横河電機	東多摩	5	d	2,807	1,908	41.2	15.4	基本	***	業年	3/3	業年	3/9	集約	3/11	***	5.60		***	5.60		***	2.80		***	2.80		2/26	***	2.95	3/10	***	2.95	121
122	2502	横河計測	東多摩	2	d	358	208	41.2	15.1	基本		業半		業半																11/9			2.50	122		
123	2503	横河ソリューションサービス	東多摩	5	d	2,706	1,669	43.2	18.3	基本	***	業年	3/8	業年	4/30	集約	5/17		4.50					2.25			2.25		3/9	業績連動	2.25	4/14	業績連動	3.52	123	
124	916	シチズン本社	東多摩	4	f	1,352	599	37.9	12.6	基準	329,978	業半	11/11	業半	11/11	集約	11/11						749,050	2.27		749,050	2.27				11/12	386,389	1.20	124		
125	3381	シチズン所沢	東多摩	4	f		231				306,288	業半	11/11	業半	11/15	集約	11/15						695,271	2.27		695,271	2.27							125		
126	733	コガネイ	東多摩	2	c	600	360	36.7		基本	274,145	季別	10/27	季別	11/11	集約							***	***		***	***		10/28	***	***	11/11	***	***	126	
127	1415	TIC	東多摩	2	d	143	97	42.8	17.5	基準	***	季別	10/27	季別	11/11	集約	11/24						693,220	2.50		554,576	2.00		11/4	***	2.00	11/12	***	2.00	127	
128	725	光洋電子工業	東多摩	2	d	343	223	39.0		基準	274,402	春年	2/24	春年	3/17	集約	4/26	1,372,010	5.00		1,234,809	4.60		686,005	2.50		617,403	2.30	2/18	667,173	2.50	3/23	667,173	2.50	128	
129	2505	YDK	東多摩	3	d	669	351	46.0	18.5	他	***	業年	2/22	業年	3/25	集約	3/25		6.11					3.06			3.06		2/14	業績連動		3/23	業績連動		129	
130	2309	ミツミ本社	東多摩	5	d		1,909	45.3	18.4	他	***	業半	10/21	業半	11/19	集約	12/8						1,108,278	3.40		1,108,278	3.40			業績連動		11/20	業績連動	3.00	130	
131	954	JUKI	東多摩	4	c	902	519	41.5	18.6	基本	318,479				11/25	集約	12/8									1.00								131		
132	600	共和電業	東多摩	2	d	500	201	35.0	10.7	基本	280,605	季別	10/21	季別	11/10	集約	11/10						720,000	2.57		690,000	2.38		10/22	710,000	2.47	11/12	580,000	2.02	132	
133	1499	東京航空計器	東多摩	2	f	358	264	41.9	16.6	基準	266,467	春年	2/19	春年	3/15	集約	3/26	1,081,868	4.00		666,168	2.50		540,934	2.00		335,584	1.25		1/28	536,308	2.00	3/12	348,600	1.30	133
134	3224	シチズン・システムズ	東多摩	2	f	226	127	40.3	8.0	所定	318,034	季別	11/1	季別	11/11	集約	11/11						875,593	2.75		810,987	2.55		10/29	791,895	2.50	11/12	633,516	2.00	134	
135	3258	富士フィルム医療ソリューションズ	東多摩	2	c	180	90	40.6		所定	***	業年	2/24	業年	3/16	集約	4/1	***	***		***	***		***	***		***	***		2/5			3/25		135	
136	3315	桐朋学園音楽部門職員	東多摩	1	g		4																								12/4			3.00	136	
16		東多摩地協		単純平均		857	548	40.9	15.4		296,050							1,752,960	5.45		1,614,735	5.14		825,212	2.68		779,103	2.43			712,185	2.35		675,883	2.25	
単組				加重平均														1,908,614	5.15		1,852,139	5.04		945,650	2.75		929,475	2.60			877,949	2.54		955,846	2.75	

No.	単組 CD	単組名	地協	基礎データ													年間一時金						半期一時金						前年実績 (2019年末) ※半期計算						No.												
				規模	業種	従業員数	組合員数	平均年齢	平均勤続	賃金区分	基本金額	要求方式	要求日	回答方式	最新回答日	集約	妥結日	要求			回答			要求			回答			要求		回答・妥結															
																		金額	月数	備考	金額	月数	備考	金額	月数	備考	金額	月数	備考	日付	金額	月数	日付	金額		月数											
																		金額	月数	備考	金額	月数	備考	金額	月数	備考	金額	月数	備考	日付	金額	月数	日付	金額		月数											
137	1528	東京測温	西多摩	1	f	27	9	41.0		基準	251,346	季別	11/5	季別	11/16	集約	11/18								628,365	2.50							628,365	2.50				10/30	616,240	2.50	11/9	566,941	2.30	137			
138	424	カンオ	西多摩	5	f	2,702	1,748	43.5	16.9	基本	377,225	春年	4/26	春年	5/20	集約	5/20	1,910,000	5.00		1,897,868	5.00			955,000	2.50					948,934	2.50				2/18			5/26	***	2.62	138					
139	1352	多摩冶金	西多摩	1	c	44	38	40.0		所定	286,160	季別		季別	11/12	集約	11/16								572,320	2.00					543,704	1.90				11/10	515,088	1.30	11/13	515,088	1.30	139					
140	1871	日本電子連合	西多摩	5	d	1,962	1,339	39.0	14.1	所定	370,409	春年	2/24	春年	3/17	集約	3/31	1,711,290	4.62		1,711,290	4.62			855,645	2.31					855,645	2.31				3/5	947,455	2.50	3/17	905,519	2.43	140					
141	627	国立プレス	西多摩	1	b	42	27	43.0	8.3	基準	243,528	季別	11/1												365,292	1.50									10/28	372,000	1.50	11/24	99,200	0.25	141						
142	970	昭洋工業	西多摩	1	c	97	76	35.8	14.6	基準	275,726	業年	11/4	業半	11/19	集約	11/19		4.00							2.05	夏季1.95回答					1.95	夏季1.95回答				10/21	680,123	2.50	11/12	538,265	2.00	142				
143	982	昭和飛行機	西多摩	2	e	449	282	42.3	20.1	所定	335,220	春年	2/23	春年	3/16	集約	3/16	1,493,646	4.40		1,391,806	4.10			746,823	2.20					712,876	2.10				2/18	837,337	2.50	3/10	770,350	2.30	143					
144	409	カイジョー	西多摩	1	c	349	158	41.2	17.3	基準	320,691	季別	10/27	季別	11/11	集約	11/11									753,624	2.35					737,589	2.30				10/28	640,100	2.00	11/11	640,100	2.00	144				
145	1369	中央電子	西多摩	2	d	258	177	41.0		基準	287,594	冬年																								11/13	600,000	2.00	11/24	600,000	2.00	145					
146	2623	日本ヒューレット・パカード	西多摩	6	g																																					146					
147	1523	東京精密	西多摩	4	f	2,300	750	36.0	8.0	他	257,500	季別	10/27	季別	11/15	集約	11/15								1,030,000	4.00					1,030,000	4.00				10/30	840,000	3.30	11/18	820,000	3.20	147					
148	1805	日本機械工業	西多摩	2	e	162	123	39.3	15.9	基準	260,115	季別	10/27	季別	11/19	集約	11/26									641,610	2.50					437,000	1.62				10/27	651,325	2.50	11/27	420,000	1.61	148				
149	742	コスモ計器	西多摩	1	d	170	100	43.0	18.0	他	268,713	春年	2/24	春年	3/19	集約	3/16	1,880,991	7.00		1,074,852	4.00			940,495	3.50					537,426	2.00				10/27	721,782	2.50	149								
150	1555	東邦製作所	西多摩	1	d	104	46	40.1	14.0	基本	272,704	業年	11/16	業半	11/22	集約	11/22																			11/10	367,508	1.30	11/18	367,508	1.30	150					
151	1868	日本電子工業	西多摩	1	b	178	91	32.6	8.4	基準	244,151	春年	3/9	春年	4/23	集約	4/23	1,000,000	4.10		953,000	3.90			500,000	2.05					476,500	1.95				3/6	500,000	2.10	4/14	475,000	2.07	151					
152	2810	横河マニファクチャリング	西多摩	4	d	1,442	957	44.0	22.0	基本	***	春年	3/9	春年	3/16	集約	3/16	***	5.85		***	5.85			***	2.93					***	2.93				3/9	***	2.98	3/12	***	2.98	152					
153	2741	やまびこ青梅	西多摩	3	c	1,141	440	35.0	12.0	基本	295,770	業半		業半																												業績連動		6/19	業績連動		153
154	2991	ソニック	西多摩	1	d	134	23	45.2	12.0	基本	***																									2/27	***	***	3/13	346,518	1.35	154					
155	3027	カシオビジネスサービス	西多摩	2	e	319	163	53.0		所定	292,260	春年	4/26	春年	5/20	集約	5/24	1,474,500	5.00		1,422,350	5.00			737,250	2.50					711,175	2.50				2/18			5/26	***	2.62	155					
156	1527	東京洗染	西多摩	2	c		138					季別	4/19	春年		集約	7/26		5.00				1.60																					156			
157	3165	ジーテクト羽村	西多摩	5	e	313	177	36.7	12.7	所定	278,000	春年	10/20	季別	11/8	集約	11/19	1,368,460	5.00				季別交渉		667,200	2.40					667,200	2.40				10/22	***	2.50	11/12	725,284	2.65	157					
158	3168	カシオヒューマンシステムズ	西多摩	1	g	109	65	48.3	20.8	基本	352,902	業年	4/26	業年	5/20	集約	5/20	1,779,042	5.00		1,779,042	5.00			889,521	2.50					889,521	2.50				2/18			5/26	***	2.62	158					
22		西多摩地協				単純平均	615	330	41.0	14.7		292,779					1,611,621	5.00		1,514,609	4.34			748,432	2.49					722,805	2.36							645,822	2.22		638,853	2.11					
	単組					加重平均							17		16	17	17	1,774,510	5.03		1,759,453	4.87			891,291	2.69					877,715	2.64							850,072	2.68		858,600	2.59				
158		J A M 東京千葉				単純平均	938	701	40.7	14.8		294,369					1,499,010	4.89		1,455,057	4.64			730,471	2.45					674,788	2.22								694,688	2.34		620,566	2.04				
	単組					加重平均							116		110	116	109	1,781,031	5.48		1,753,204	5.30			892,466	2.78					869,985	2.65								900,777	2.89		839,771	2.64			
1.513		J A M (全国)				単純平均		349,248	39.9	14.1		261,499					1,399,956	4.64		1,307,023	3.59			615,206	2.30					551,625	2.02								581,272	2.20		481,760	1.82				
	単組					加重平均			39.5	15.0		282,431			1027		894		827			1,320,418	4.45			725,133	2.42					698,355	2.28							727,191	2.43		648,683	2.15			

### 【要求】2020・2021年末一時金 比較

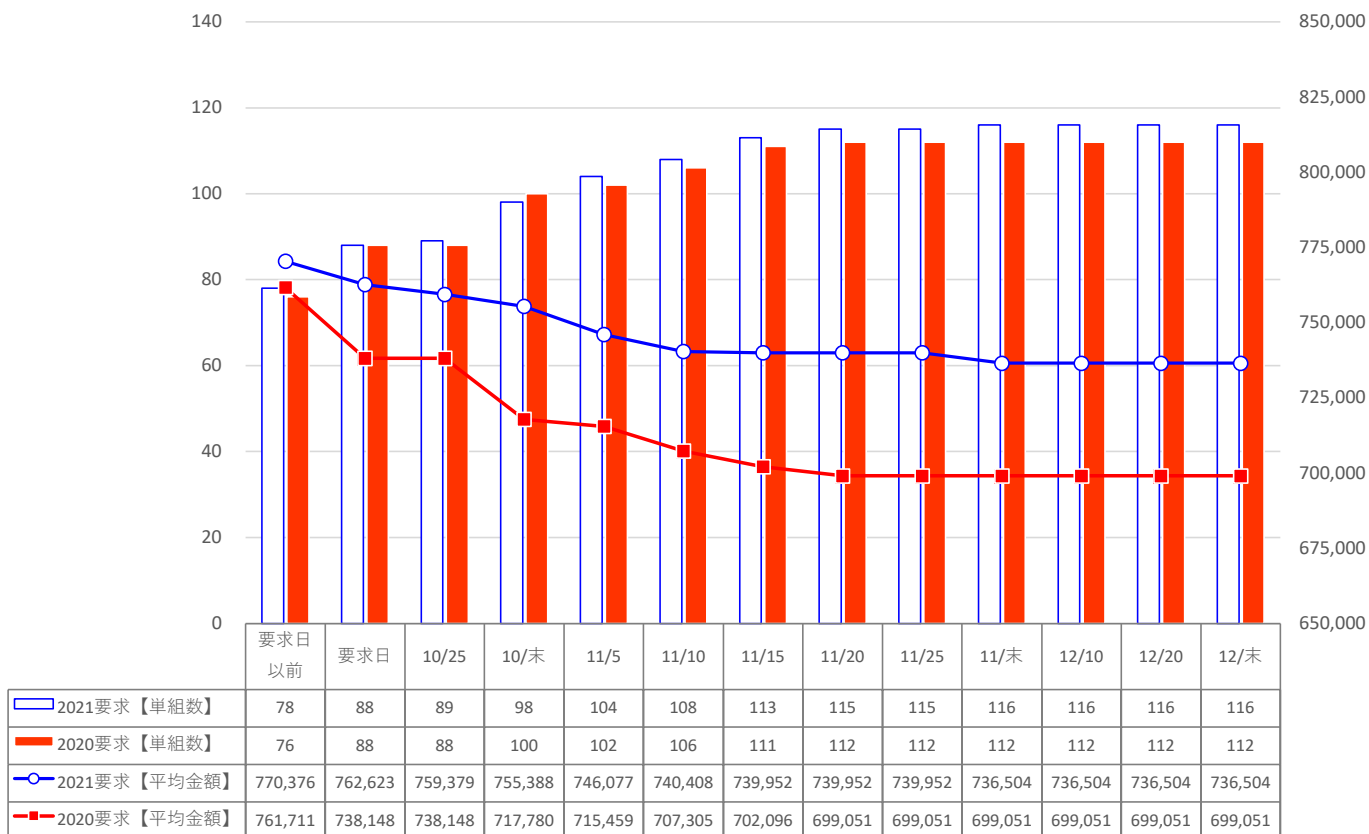

### 【回答】2020・2021年末一時金 比較

