

2021/12/23 15:09

J A M 東京千葉

2021労働協約・年末一時金闘争情報

一時金取り組み状況 [全体・単組別]

<<<一時金以外の取り組みについても地協担当者を通じて情報提供をお願いします>>>

J A M 東京千葉

[電話] 03-5875-4073 [FAX] 03-5875-4074 [メール] tokyo@jam-tokyochiba.jp

JAM東京千葉 2021年末一時金 情報【集計表】

2021/12/23 15:11

要求状況	単組数					年間一時金				半期一時金				【前年比較】同一単組 ※半期計算				金額分布 ※半期計算									月数分布 ※半期計算								
	要求	回答	集約	妥結		単純平均		加重平均		単純平均		加重平均		単純平均		加重平均		20万円未満	20万円以上	30万円以上	40万円以上	50万円以上	60万円以上	70万円以上	80万円以上	90万円以上	1.0ヵ月未満	1.0ヵ月以上	1.5ヵ月以上	2.0ヵ月以上	2.5ヵ月以上	3.0ヵ月以上			
						金額	月数	金額	月数	金額	月数	金額	月数	金額	月数	金額	月数	金額	月数	金額	月数	金額	月数	金額	月数	金額	月数	金額	月数	金額	月数	金額	月数	金額	月数
						金額	月数	金額	月数	金額	月数	金額	月数	金額	月数	金額	月数	金額	月数	金額	月数	金額	月数	金額	月数	金額	月数	金額	月数	金額	月数	金額	月数	金額	月数
全体	158	117	113	118	112	1,493,510	4.88	1,779,247	5.47	725,836	2.44	892,130	2.78	-9,671	0.01	-25,229	-0.09			3	7	13	18	12	12	19		2	9	32	38	15			
地協別	房総	17	13	16	16	16	1,287,202	4.82	1,352,147	4.83	670,344	2.48	794,530	2.76	-1,176	0.02	-11,377	-0.01				2	2	1	2	1	1			4	3	2			
	総武	15	14	14	14	14	1,541,025	5.01	1,986,145	6.20	749,808	2.51	949,752	2.99	-18,955	-0.08	-4,808	-0.08				1	2	2	2	2	3			4	6	2			
	中央	57	34	32	32	30	1,569,983	4.91	1,879,738	5.77	775,868	2.50	936,990	2.90	-20,973	-0.02	-9,677	-0.05				1	2	5	2	3	8			2	7	13	4		
	城南	31	25	20	24	20	1,276,916	4.41	1,402,891	4.53	600,086	2.15	697,929	2.26	-48,026	-0.00	-105,743	-0.30			1	3	4	4		3		1	6	6	4	2			
	東多摩	16	13	14	14	14	1,752,960	5.45	1,908,614	5.15	825,212	2.68	945,650	2.75	54,193	0.17	-4,887	0.01					1	3	3	1	3			4	6	3			
	西多摩	22	18	17	18	18	1,568,459	4.91	1,753,535	5.00	722,975	2.41	887,124	2.67	9,415	0.04	-2,081	0.04			2		2	3	3	2	4	1	1	7	6	2			
規模別	1 100人未満	72	41	39	43	38	1,314,163	4.59	1,331,489	4.62	608,093	2.18	642,673	2.27	18,732	0.09	30,018	0.11			3	5	9	4	4	2	3		2	5	13	11	2		
	2 100-299人	35	30	28	29	29	1,511,378	4.97	1,449,944	4.83	742,051	2.51	721,667	2.47	-19,726	0.02	-3,013	0.06				2	3	5	4	2	5		3	5	13	4			
	3 300-499人	10	9	8	8	8	1,620,385	5.07	1,591,900	4.97	810,193	2.58	795,950	2.51	-22,147	-0.13	19,156	-0.11					1	1	2	1			2	3	2				
	4 500-999人	18	15	17	17	16	1,443,374	4.70	1,433,669	4.65	770,651	2.54	777,133	2.57	-21,792	-0.05	-20,674	-0.05						5	2	2	3		1	6	4	2			
	5 1,000-2,999人	10	10	9	9	9	1,569,696	4.88	1,674,553	5.05	823,148	2.58	878,370	2.64	-56,001	-0.07	-48,453	-0.13					1	2		2	3			5	3	2			
	6 3,000人以上	13	12	12	12	12	1,829,227	5.64	1,900,652	5.86	907,551	2.82	938,880	2.91	-13,824	-0.05	-25,800	-0.10						1	1	2	4			1	4	3			
業種別	a 鉄鋼・素材	13	12	13	13	13	1,366,830	5.32	2,046,632	6.46	646,292	2.38	1,019,300	3.22	-8,830	0.01	-50,366	-0.23				2	2	1	3		1		2	2	4	2			
	b 金属製品	14	10	10	10	9	1,335,244	4.92	1,315,338	4.92	667,692	2.46	755,770	2.72	-14,378	-0.02	-14,064	-0.02			1		2	3		2	1		1	2	4	2			
	c 工作・産業機械	34	26	27	28	27	1,529,325	4.85	1,814,309	5.62	711,541	2.35	901,374	2.80	-47,293	-0.13	-76,335	-0.27			1	1	5	5	3	1	5		5	10	4	3			
	d 電機	29	25	22	23	22	1,610,021	5.11	1,800,353	5.06	783,007	2.47	900,256	2.73	46,786	0.11	40,648	0.11			1	1	2	2	2	3	6		2	6	11	3			
	e 輸送関連	13	11	11	11	11	1,540,945	4.87	1,656,703	5.24	740,256	2.52	847,276	2.68	10,140	0.04	17,074	0.06					1	3	3	1	2			3	6	1			
	f 精密	23	19	19	20	19	1,450,094	4.74	1,564,003	4.66	767,330	2.56	811,411	2.54	-11,108	0.10	-11,463	0.06					1	4	1	3	2		1	4	4	3			
	g その他	32	14	11	13	11	1,454,140	4.53	1,536,341	4.55	721,100	2.39	743,060	2.30	-52,262	0.08	-48,625	0.06				3				2	2			5	5	1			

回答状況	単組数					年間一時金				半期一時金				【前年比較】同一単組 ※半期計算				金額分布 ※半期計算									月数分布 ※半期計算								
	要求	回答	集約	妥結		単純平均		加重平均		単純平均		加重平均		単純平均		加重平均		20万円未満	20万円以上	30万円以上	40万円以上	50万円以上	60万円以上	70万円以上	80万円以上	90万円以上	1.0ヵ月未満	1.0ヵ月以上	1.5ヵ月以上	2.0ヵ月以上	2.5ヵ月以上	3.0ヵ月以上			
						金額	月数	金額	月数	金額	月数	金額	月数	金額	月数	金額	月数	金額	月数	金額	月数	金額	月数	金額	月数	金額	月数	金額	月数	金額	月数	金額	月数	金額	月数
						金額	月数	金額	月数	金額	月数	金額	月数	金額	月数	金額	月数	金額	月数	金額	月数	金額	月数	金額	月数	金額	月数	金額	月数	金額	月数	金額	月数	金額	月数
全体	158	117	113	118	112	1,450,315	4.63	1,751,836	5.30	667,756	2.20	866,762	2.65	38,929	0.09	45,388	0.03	2	3	7	10	13	21	11	12	17	3	10	18	38	26	12			
地協別	房総	17	13	16	16	16	1,212,934	4.40	1,450,703	4.12	552,299	1.96	685,812	2.22	60,002	0.18	131,750	0.37		1	3	2	2	4	1	1	1		5	2	5	3	1		
	総武	15	14	14	14	14	1,529,703	4.83	1,889,725	5.84	689,084	2.30	895,341	2.82	35,759	0.07	24,718	0.01			1	2	2	3	1	3	2		1	4	4	2	3		
	中央	57	34	32	32	30	1,516,444	4.75	1,820,447	5.58	741,007	2.35	908,411	2.80	4,047	0.04	6,740	0.03				2	3	7	1	3	7			4	12	10	3		
	城南	31	25	20	24	20	1,309,834	4.34	1,614,527	4.90	574,459	1.84	821,537	2.43	61,448	0.08	115,310	0.01	2	2		2	3	2	3	2	1	3	1	4	6	3	1		
	東多摩	16	13	14	14	14	1,614,735	5.14	1,852,139	5.04	740,717	2.43	880,898	2.60	114,029	0.23	75,581	-0.06			2		1	3	2	1	3		2	6	3	3			
	西多摩	22	18	17	18	18	1,477,430	4.31	1,738,275	4.84	698,354	2.30	873,491	2.63	-5,261	0.02	-3,518	0.01			1	2	2	2	3	2	3		1	4	5	5	1		
規模別	1 100人未満	72	41	39	43	38	1,150,934	4.15	1,160,674	4.10	512,872	1.83	563,815	1.98	17,884	0.08	10,438	0.09	2	2	3	7	6	7	2	1	1	3	5	10	12	5			
	2 100-299人	35	30	28	29	29	1,480,796	4.51	1,370,686	4.28	673,786	2.27	643,377	2.19	56,634	0.15	58,612	0.16		1	2	2	5	3	3	4		2	6	6	10	2			
	3 300-499人	10	9	8	8	8	1,537,619	5.06	1,526,861	4.98	704,665	2.39	672,234	2.29	-31,637	-0.06	-39,484	-0.14				1		2	1	1	1		1	1	2	1	3		
	4 500-999人	18	15	17	17	16	1,393,014	4.33	1,419,765	4.25	702,469	2.28	713,019	2.27	83,020	0.24	99,116	0.27			1		2	6	3	1	3		1	1	11	2	2		
	5 1,000-2,999人	10	10	9	9	9	1,696,084	4.95	1,674,241	5.01	792,874	2.44	862,714	2.60	-12,693	-0.16	-3,758	-0.14			1			2	1	1	3		1	4	3	1			
	6 3,000人以上	13	12	12	12	12	1,810,832	5.52	1,859,755	5.65	908,165	2.74	925,715	2.80	70,106	0.06	49,022	0.02						1	1	5	5			3	5	4			
業種別	a 鉄鋼・素材	13	12	13	13	13	1,319,100	5.03	1,979,964	6.31	601,668	2.18	985,397	3.14	6,282	0.01	-29,380	-0.15				4	1	4		1	1		1	5	2	2	2		
	b 金属製品	14	10	10	10	9	1,193,381	4.43	1,147,086	4.32	626,813	2.25	664,790	2.36	62,363	0.24	48,927	0.20			1	1	3	1	2	1		1	2	2	3	1			
	c 工作・産業機械	34	26	27	28	27	1,475,294	4.50	1,758,385	5.34	682,878	2.18	865,412	2.64	32,857	0.10	-9,576	-0.06	1	1	1	1	3	9	2</										

JAM東京千葉 2021年末一時金 情報【集計表】 ※年末回答のみ(季別・冬年・業半)

2021/12/23 15:11

要求状況	単組数						半期一時金				【前年比較】同一単組 ※半期計算				金額分布 ※半期計算									月数分布 ※半期計算					
	回答方式(季別・冬年・業半)						単純平均		加重平均		単純平均		加重平均		20万円未満	20万円以上	30万円以上	40万円以上	50万円以上	60万円以上	70万円以上	80万円以上	90万円以上	1.0ヵ月未満	1.0ヵ月以上	1.5ヵ月以上	2.0ヵ月以上	2.5ヵ月以上	3.0ヵ月以上
	要求	回答	集約	妥結	金額	月数	金額	月数	金額	月数	金額	月数	金額	月数															
全体	158	62	51	47	50	47	679,960	2.37	858,022	2.80	10,771	0.08	53,294	0.20			1	6	6	8	7	5	4		2	3	16	15	5
地協別	房総	17	13	9	12	12	679,654	2.48	799,504	2.77	-16,220	-0.04	-14,645	-0.02				2	1	1	2	1	1				4	2	2
	総武	15	7	7	7	7	716,449	2.48	842,672	2.71	-48,603	-0.04	42,898	0.18				1	1	1	1	2	1				2	5	
	中央	57	8	7	5	4	647,121	2.17	855,670	2.74	17,069	0.12	69,682	0.25					2			1				1		1	
	城南	31	16	13	7	11	511,828	2.04	468,959	1.98	10,323	0.11	-25,483	0.02				3	1	1					1	2	4	1	1
	東多摩	16	8	7	7	7	795,916	2.64	939,544	2.97	103,295	0.37	112,534	0.42						2	3	1	1				2	4	1
	西多摩	22	10	8	9	9	662,035	2.38	869,854	3.20	45,679	0.14	120,905	0.40			1		1	3	1		1		1		4	2	1
規模別	1 100人未満	72	29	22	20	23	557,701	2.00	589,169	2.05	14,598	0.07	30,942	0.07			1	4	5	2	3				2	3	8	4	
	2 100-299人	35	17	15	14	14	699,583	2.51	691,785	2.53	10,192	0.12	30,981	0.20				2		4	2	2	1				3	8	1
	3 300-499人	10	3	2	1	1	869,500	2.50	869,500	2.50	-189,500	-0.50	-189,500	-0.50													1		
	4 500-999人	18	6	5	6	6	841,864	2.87	885,756	3.06	63,333	0.23	70,197	0.26						1	2		2				3		2
	5 1,000-2,999人	10	4	4	3	3	765,351	2.70	997,664	3.14	-51,978	-0.18	-62,033	-0.20					1	1			1				2		2
	6 3,000人以上	13	3	3	3	3	861,364	2.75	861,364	2.75	71,206	0.25	71,206	0.25								2							2
業種別	a 鉄鋼・素材	13	5	5	5	5	599,888	2.11	611,686	2.10	17,223	0.09	20,212	0.08				1	1		2					2	1	2	
	b 金属製品	14	6	6	6	6	740,884	2.67	820,896	2.87	-17,629	-0.01	-17,317	-0.02					1	2		1	1				1	2	2
	c 工作・産業機械	34	15	10	11	11	654,671	2.26	718,981	2.44	9,295	0.08	53,640	0.18				1	3	1	3		1			1	6	2	
	d 電機	29	12	11	8	9	720,858	2.24	895,454	2.84	47,298	0.14	70,093	0.25			1	1		1	1	2	1		2		2	4	1
	e 輸送関連	13	5	4	4	4	624,337	2.47	654,894	2.44	28,698	0.13	-11,543	-0.05					1	2							1	2	
	f 精密	23	12	10	10	11	807,963	2.72	872,649	2.96	24,081	0.11	65,370	0.29						2	1	2	1				2	3	1
	g その他	32	7	5	3	4	465,239	2.31	465,501	2.11	-55,291	-0.00	-54,240	0.08				3									3		1

回答状況	単組数						半期一時金				【前年比較】同一単組 ※半期計算				金額分布 ※半期計算									月数分布 ※半期計算					
	回答方式(季別・冬年・業半)						単純平均		加重平均		単純平均		加重平均		20万円未満	20万円以上	30万円以上	40万円以上	50万円以上	60万円以上	70万円以上	80万円以上	90万円以上	1.0ヵ月未満	1.0ヵ月以上	1.5ヵ月以上	2.0ヵ月以上	2.5ヵ月以上	3.0ヵ月以上
	要求	回答	集約	妥結	金額	月数	金額	月数	金額	月数	金額	月数	金額	月数															
全体	158	62	51	47	50	47	616,285	2.07	881,221	2.74	88,294	0.28	156,655	0.47	2	2	5	3	7	10	3	4	5	2	7	11	12	7	5
地協別	房総	17	13	9	12	12	541,423	1.87	681,023	2.32	74,215	0.27	64,333	0.24		1	3	1	1	3		1	1		5	2	2	2	1
	総武	15	7	7	7	7	687,570	2.33	827,607	2.65	60,255	0.24	65,741	0.24			1		2	2		1	1			2	3	1	1
	中央	57	8	7	5	4	646,738	2.04	842,605	2.68	40,402	-0.06	70,469	0.22					2	1		1				2	1	1	
	城南	31	16	13	7	11	434,808	1.42	1,133,742	2.96	113,414	0.28	479,661	1.24	2	1		1					1	2	1	2			1
	東多摩	16	8	7	7	7	762,595	2.51	931,689	2.94	180,052	0.59	162,088	0.58					1	2	2	1	1				4	2	1
	西多摩	22	10	8	9	9	628,557	2.26	847,070	3.12	49,283	0.21	126,277	0.46			1	1	1	2	1		1		1	3	2	1	1
規模別	1 100人未満	72	29	22	20	23	446,103	1.59	535,090	1.81	43,575	0.15	53,990	0.15	2	1	3	2	3	3	1			2	5	7	3	1	
	2 100-299人	35	17	15	14	14	627,015	2.21	612,343	2.17	93,573	0.29	106,280	0.32		1	1	1	4	2	1	2	1		1	4	3	4	1
	3 300-499人	10	3	2	1	1	695,600	2.00	695,600	2.00	-10400	0	-10400	0.00						1							1		
	4 500-999人	18	6	5	6	6	786,939	2.68	828,784	2.85	177,568	0.59	160,610	0.53						3	1		2				4		2
	5 1,000-2,999人	10	4	4	3	3	701,759	2.37	972,291	3.05	17,614	0.12	68,346	0.33			1			1			1		1		1		1
	6 3,000人以上	13	3	3	3	3	967,476	2.85	948,596	2.83	215,804	0.60	190,077	0.54								2	1					2	1
業種別	a 鉄鋼・素材	13	5	5	5	5	500,375	1.70	492,511	1.66	57,375	0.17	58,907	0.19				2	1	1					1	3	1		
	b 金属製品	14	6	6	6	6	641,874	2.27	711,819	2.47	88,944	0.35	57,651	0.24			1		2	1		1	1		1	1	1	2	1
	c 工作・産業機械	34	15	10	11	11	653,380	2.16	693,111	2.33	74,090	0.23	108,451	0.34	1				2	3	2		1	1		3	4	1	1
	d 電機	29	12	11	8	9	681,660	2.28	893,611	2.84	57,470	0.20	73,864	0.27			2		1	1		2	1		2		2	2	1
	e 輸送関連	13	5	4	4	4	399,013	1.40	555,760	1.99	-12,839	-0.02	-34,361	-0.10	1			1		1			1	1	1	1	1		
	f 精密	23	12	10	10	11	746,572	2.44	1,026,253	2.92	213,974	0.59	396,981	1.04				1	1	3	1	1	2			2	3	2	2
	g その他	32	7	5	3	4	282,238	1.28	278,864	1.28	8,742	0.08	-424	0.04		2	1							2	1				

No.	単組CD	単組名	地協	基礎データ										年間一時金						半期一時金						前年実績(2019年末) ※半期計算						No.								
				規模	業種	従業員数	組合員数	平均年齢	平均勤続	賃金区分	基礎金額	要求方式	要求日	回答方式	最新回答日	集約	妥結日	要求			回答			要求			回答			要求			回答・妥結							
																		金額	月数	備考	金額	月数	備考	金額	月数	備考	金額	月数	備考	金額	月数		備考	金額	月数	備考	金額	月数	備考	
33	1108	セイコータイムラボ	中央	1	f	102	84	40.2	17.8	所定	306,487	春年	2/19	季別				***	4.00												4/3	協議決定	2.23	11/6		1.30	33			
34	1809	日本機設東京	中央	1	c	68	31	38.0																								11/30		***	34					
35	1804	日本カニゼン	中央	1	b	160	65	40.6	9.6	基準	***	業半																								35				
36	1945	日本ローレル製造	中央	1	c	90	9	39.0		***		春年	2/24	春年	4/14	集約	4/14	1,800,000	***		1,380,000	***			900,000	***		690,000	***		2/21	900,000	***	3/13	690,000	***	36			
37	1570	東洋亜鉛	中央	1	a	40	33	40.0	6.0	基準	309,000	季別	11/4	季別	11/11	集約	11/11							500,000	1.59		500,000	1.59		10/28	500,000	1.60	11/13	500,000	1.60	37				
38	1390	千代田鋼鉄工業	中央	2	a	156	103	37.8	11.4	基本		春年	2/26	春年	3/31	集約	4/8		6.00						3.00			2.55		2/26		2.60	11/18		2.55	38				
39	1039	スズキ技研	中央	1	d	111	46	39.9	17.0	基準		春年	2/24	春年	3/17	集約	3/17		4.50						2.25			2.25		3/18		3/18		2.00	39					
40	927	CSIジャパン	中央	2	g	179	125	43.5	18.2	所定	328,602	業年	3/5	業年	5/12	集約	6/4		***					***			***			2/18		4/30		2.90	40					
41	1881	日本トムソン東京	中央	4	c	2,403	829	36.8	13.3	基準	293,949	春年	2/24	春年	3/17	集約	3/24	***	4.00		***	4.00		***	2.00		***	2.00		2/18	749,570	2.55	3/11	676,083	2.30	41				
42	237	NOKグループユニオン本社	中央	6	e		5,472	38.2	15.7	基準	334,300	春年	3/15	春年	3/17	集約	3/17	1,772,000	5.30		1,772,000	5.30			936,000	2.80		936,000	2.80		3/9	930,000	2.80	3/11	930,000	2.80	42			
43	735	国際サービスシステム	中央	1	c	98	53			所定	***	季別	11/9	季別	11/25	集約	11/25													580,000		630,000		11/12	600,000		11/17	580,000		43
44	2356	美和ロック東京	中央	4	b		237	40.4	17.5	所定	***	春年	2/8	春年	2/22	集約	2/22	***	***		***	***		***	***		***	***		2/12	***	***	3/2	***	***	44				
45	1319	立川プラインド工業	中央	4	g	1,234	523	37.7		所定	290,915	春年	3/3	春年	4/7	集約	5/21		4.20					2.10			2.00		2/18	593,280	2.00	4/3	593,280	2.00	45					
46	771	コマツユニオン本社営業	中央	6	c		1,063	37.7	12.2	基準	303,259	業年	3/4	業年	6/3	集約	6/3				1,703,000	5.40					851,500	2.70		2/10	業績連動		3/10	900,000	2.88	46				
47	2005	ヒビノ・アークス	中央	1	g	78	44	45.5	21.6	***		春年	5/10			集約			4.40											5/18	協議決定	2.40	11/30	非開示	2.35	47				
48	1516	東京製綱東京	中央	4	b		676	37.2	11.9	所定	251,890	春年	2/24	春年	6/30	集約	6/30	1,259,450	5.00		1,007,560	4.00			629,725	2.50		503,780	2.00		8/4	***	***	8/4	***	1.76	48			
49	2543	菱光社	中央	1	g		43	38.1																												49				
50	167	岩井システムクリエイティブ	中央	1	g	21	15	40.6	16.8	基本	252,300	季別																		12/10		12/10		***	50					
51	645	クボタ東京本社	中央	6	c	11,249	8,657	37.4	13.6	他	318,482	春年	2/18	春年	3/16	集約	3/26	2,100,000	6.60		2,060,000	6.48			1,050,000	3.30		1,030,000	3.24		2/19	1,100,000	***	3/11	1,060,000	***	51			
52	1425	TDK本社	中央	6	d		4,627	40.2	17.1	他	313,223	季別	9/2	季別	9/10	集約	9/10													9/3	790,158	2.50	9/11	790,158	2.50	52				
53	1436	TPR本社	中央	4	c	853	684	41.3	18.4	基本	320,483	春年	2/24	春年	3/19	集約	3/19	1,620,000	5.00		1,380,000	***			810,000	2.50		690,000	***		2/18	840,000	***	3/23	840,000	***	53			
54	2951	日本サーモエナー	中央	2	c		169					春年	4/15	春年	5/15	集約	5/15		***					***			***			6/30		***	6/30		***	54				
55	2952	日立ハイテクサイエンス	中央	3	f	675	431	46.0		所定		業年	3/1	業年	3/29	集約	3/29		6.00					3.00			2.80		2/27		***	3/26		2.05	55					
56	2968	シャッターサービス	中央	1	g	13	2																													56				
57	2764	カシオテクノ	中央	2	g	295	155	45.0		基本	377,225	業年	4/26	業年	5/20	集約	5/20	1,910,000	5.00		1,897,868	5.00			955,000	2.50		948,934	2.50		2/18		5/26	***	2.62	57				
58	1342	エスベック東京	中央	4	f	864	632	41.0	17.3	基準	314,918	業年	2/19	業年	3/17	集約		1,260,000	4.00		1,260,000	4.00			630,000	2.00		630,000	2.00		2/18	630,000	2.00	3/31	630,000	2.00	58			
59	2031	ヒラカワ東京	中央	2	c	290	43	37.4	9.8	所定	251,877																										59			
60	2061	フクダ電子	中央	3	d	651	362	39.0	13.0	基本	***	業年	4/7	業年	6/4	集約	6/4	***	***		***	***		***	***		***	***									60			
61	1834	日本シューター	中央	1	c	230	38			所定	***	春年	2/24	春年	3/24	集約	3/24	1,331,406	4.50		1,331,406	4.50			665,703	2.25		665,703	2.25		2/18	662,508	***	3/10	508,218	1.75	61			
62	620	アズビル金門東京	中央	2	f	460	260	40.9	16.9	所定	318,673	業半	11/10	業半	11/25	集約	11/25											595,586	1.82		11/26	業績連動		11/26		2.05	62			
63	1281	高砂鉄工	中央	1	a	131	80	41.0	20.0	基本	***	業年		業年	6/30	集約	6/30	***			***				***			***		6/30	業績連動		6/30	業績連動		63				
64	1630	特殊パネ	中央	1	b	52	15			基本																										64				
65	2039	平林パッケージ	中央	1	g	37	10																														65			
66	241	NGKメテックス	中央	1	a	34	26	39.1		基準	***	春年	3/26	春年	4/16	集約	4/20	1,406,000	5.00		1,350,000	4.80			703,000	2.50		675,000	2.40		3/20	712,500	2.55	4/20	675,000	***	66			
67	1462	電気興業	中央	3	d	585	300			基準		春年	3/20	季別					4.50											3/27		***	11/16		***	67				
68	692	工進精工所	中央	1	e	220	175	42.0		基本	***																						12/1	***			68			

No.	単組CD	単組名	地協	基礎データ										年間一時金						半期一時金						前年実績(2019年末) ※半期計算						No.							
				規模	業種	従業員数	組合員数	平均年齢	平均勤続	賃金区分	基礎金額	要求方式	要求日	回答方式	最新回答日	集約	妥結日	要求			回答			要求			回答			要求			回答・妥結						
																		金額	月数	備考	金額	月数	備考	金額	月数	備考	金額	月数	備考	日付	金額		月数	日付	金額	月数			
69	1202	ダイキン工業東京	中央	6	c		7,042	39.0	14.5	基準	328,437	春年	3/8	春年	3/29	集約	4/2	2,120,000	6.34		2,050,000	6.13		1,060,000	3.17		1,025,000	3.07		2/25	1,090,000	3.21	4/14	1,010,000	***	69			
70	20	青木電器	中央	1	e	73	39	44.6	19.6	所定	***	春年	3/16	季別				***			季別交渉									11/10		***	11/20		***	70			
71	1356	ダルトン	中央	1	g	350	140	35.0	15.0	所定		春年	3/17	春年	3/30	集約	3/30		4.00			3.00	年末一時金改訂		2.00		2.00	夏1+冬2	3/10	***		2.00	3/27	***	1.00	71			
72	2776	オフィスネット	中央	1	g	11	11	46.0	7.5	基本																										72			
73	1900	ピクチャーエンタテインメント	中央	2	g	400	203																						2/27	業績連動		3/31	業績連動			73			
74	3150	KYB本社	中央	6	e	4,040	3,400	38.3	14.2	基準	305,092	春年	2/18	春年	3/22	集約	3/22	1,530,000	5.00		1,400,000	4.50		765,000	2.50		700,000	2.25		2/18	700,000	2.25	3/29	617,000	2.00	74			
75	3198	ドリコ	中央	2	g	140	112	45.5	13.2	基本		業年	2/5	業年	3/8	集約	3/30												1/17	業績連動		5/19			2.82	75			
76	3204	カンオマーケティングアドバンス	中央	1	g	416	84	47.0	11.6	基本	377,225	業年	4/26	業年	5/20	集約	5/20	1,910,000	5.00		1,897,868	5.00		955,000	2.50		948,934	2.50		2/18			5/26	***	2.62	76			
77	3205	カンオ情報機器	中央	2	d	174	112	44.5	19.2	基本	377,225	業年	4/26	業年	5/20	集約	5/20	1,910,000	5.00		1,897,868	5.00		955,000	2.50		948,934	2.50		2/18			5/26	***	2.62	77			
78	3214	キッチンテクノ	中央	1	b	57	11																														78		
79	3245	日本マクドナルド東日本支部	中央	1	g																																	79	
80	3266	ティアンドケイ	中央	1	g	80	2																							11/12			11/12				80		
81	3278	NSコーポレーション	中央	1	f						***																			2/20	業績連動		11/6	業績連動	***		81		
82	3290	流機エンジニアリング	中央	1	c																						2.00	+-一律10万円				12/3			2.25		82		
83	3327	ゲオユニオン	中央	1	g																																	83	
84	543	エマソン	中央	1	d	132	18	44.6		基本	438,000																											84	
85	111	日本アレフ	中央	1	e		52					春年	3/8	春年	3/30	集約	3/30	1,200,000	4.00		900,000	3.00		600,000	2.00		450,000	1.50									85		
86	3363	マスタ自動車学校	中央	1	g																																	86	
87	3364	プロティア	中央	1	g																																		87
88	3367	DSVユニオン	中央	2	g																		年棒制のため取り組みなし																88
89	3378	TJMデザイン	中央	4	g																		年棒制のため取り組みなし																89
56		中央地協			単純平均	681	762	40.7	14.8		319,598							1,569,983	4.91		1,516,444	4.75		775,868	2.50		741,007	2.35			746,415	2.43		704,728	2.18				
単組					加重平均													1,879,738	5.77		1,820,447	5.58		936,990	2.90		908,411	2.80			979,372	3.04		937,433	2.86				
158		J A M東京千葉			単純平均	938	701	40.7	14.8		294,606							1,493,510	4.88		1,450,315	4.63		725,836	2.44		667,756	2.20			694,688	2.34		620,566	2.04				
単組					加重平均													1,779,247	5.47		1,751,836	5.30		892,130	2.78		866,762	2.65			900,777	2.89		839,771	2.64				
1,513		J A M(全国)			単純平均		349,248	39.9	14.1		261,499							1,399,956	4.64		1,307,023	3.59		615,206	2.30		551,625	2.02			581,272	2.20		481,760	1.82				
単組					加重平均			39.5	15.0		282,431							1,320,418	4.45		1,253,891	4.04		725,133	2.42		698,355	2.28			727,191	2.43		648,683	2.15				

No.	単組CD	単組名	地協	基礎データ											年間一時金						半期一時金						前年実績(2019年末) ※半期計算						No.			
				規模	業種	従業員数	組合員数	平均年齢	平均勤続	賃金区分	基礎金額	要求方式	要求日	回答方式	最新回答日	集約	妥結日	要求			回答			要求			回答			要求				回答・妥結		
																		金額	月数	備考	金額	月数	備考	金額	月数	備考	金額	月数	備考	日付	金額	月数		日付	金額	月数
121	2504	横河電機	東多摩	5	d	2,807	1,908	41.2	15.4	基本	***	業年	3/3	業年	3/9	集約	3/11	***	5.60		***	5.60		***	2.80		***	2.80		2/26	***	2.95	3/10	***	2.95	121
122	2502	横河計測	東多摩	2	d	358	208	41.2	15.1	基本		業半		業半																11/9			2.50	122		
123	2503	横河ソリューションサービス	東多摩	5	d	2,706	1,669	43.2	18.3	基本	***	業年	3/8	業年	4/30	集約	5/17		4.50					2.25			2.25		3/9	業績連動	2.25	4/14	業績連動	3.52	123	
124	916	シチズン本社	東多摩	4	f	1,352	599	37.9	12.6	基準	329,978	業半	11/11	業半	11/11	集約	11/11							749,050	2.27		749,050	2.27				11/12	386,389	1.20	124	
125	3381	シチズン所沢	東多摩	4	f		231				306,288	業半	11/11	業半	11/15	集約	11/15							695,271	2.27		695,271	2.27							125	
126	733	コガネイ	東多摩	2	c	600	360	36.7		基本	268,679	季別	10/27	季別	11/11	集約	11/18							***	***		***	***		10/28	***	***	11/11	***	***	126
127	1415	TIC	東多摩	2	d	143	97	42.8	17.5	基準	***	季別	10/27	季別	11/11	集約	11/24							693,220	2.50		554,576	2.00		11/4	***	2.00	11/12	***	2.00	127
128	725	光洋電子工業	東多摩	2	d	343	223	39.0		基準	274,402	春年	2/24	春年	3/17	集約	4/26	1,372,010	5.00		1,234,809	4.60		686,005	2.50		617,403	2.30	2/18	667,173	2.50	3/23	667,173	2.50	128	
129	2505	YDK	東多摩	3	d	669	351	46.0	18.5	他	***	業年	2/22	業年	3/25	集約	3/25		6.11						3.06			3.06		2/14	業績連動		3/23	業績連動		129
130	2309	ミツミ本社	東多摩	5	d		1,909	45.3	18.4	他	***	業半	10/21	業半	11/19	集約	12/8							1,108,278	3.40		1,108,278	3.40				11/20	業績連動	3.00	130	
131	954	JUKI	東多摩	4	c	902	519	41.5	18.6	基本	318,479				11/25	集約	12/8										制度協議中	318,479	1.00							131
132	600	共和電業	東多摩	2	d	500	201	35.0	10.7	基本	280,605	季別	10/21	季別	11/10	集約	11/10							720,000	2.57		690,000	2.38	10/22	710,000	2.47	11/12	580,000	2.02	132	
133	1499	東京航空計器	東多摩	2	f	358	264	41.9	16.6	基準	266,467	春年	2/19	春年	3/15	集約	3/26	1,081,868	4.00		666,168	2.50		540,934	2.00		335,584	1.25	1/28	536,308	2.00	3/12	348,600	1.30	133	
134	3224	シチズン・システムズ	東多摩	2	f	226	127	40.3	8.0	所定	318,034	季別	11/1	季別	11/11	集約	11/11							875,593	2.75		810,987	2.55	10/29	791,895	2.50	11/12	633,516	2.00	134	
135	3258	富士フィルム医療ソリューションズ	東多摩	2	c	180	90	40.6		所定	***	業年	2/24	業年	3/16	集約	4/1	***	***		***	***		***	***		***	***		2/5			3/25			135
136	3315	桐朋学園音楽部門職員	東多摩	1	g		4																				要求無し				12/4			3.00	136	
16		東多摩地協	単純平均		857	548	40.9	15.4		295,367				13	14	14	14	1,752,960	5.45		1,614,735	5.14		825,212	2.68		740,717	2.43			712,185	2.35		675,883	2.25	
単組	加重平均																	1,908,614	5.15		1,852,139	5.04		945,650	2.75		880,898	2.60			877,949	2.54		955,846	2.75	

【要求】 2020・2021年末一時金 比較

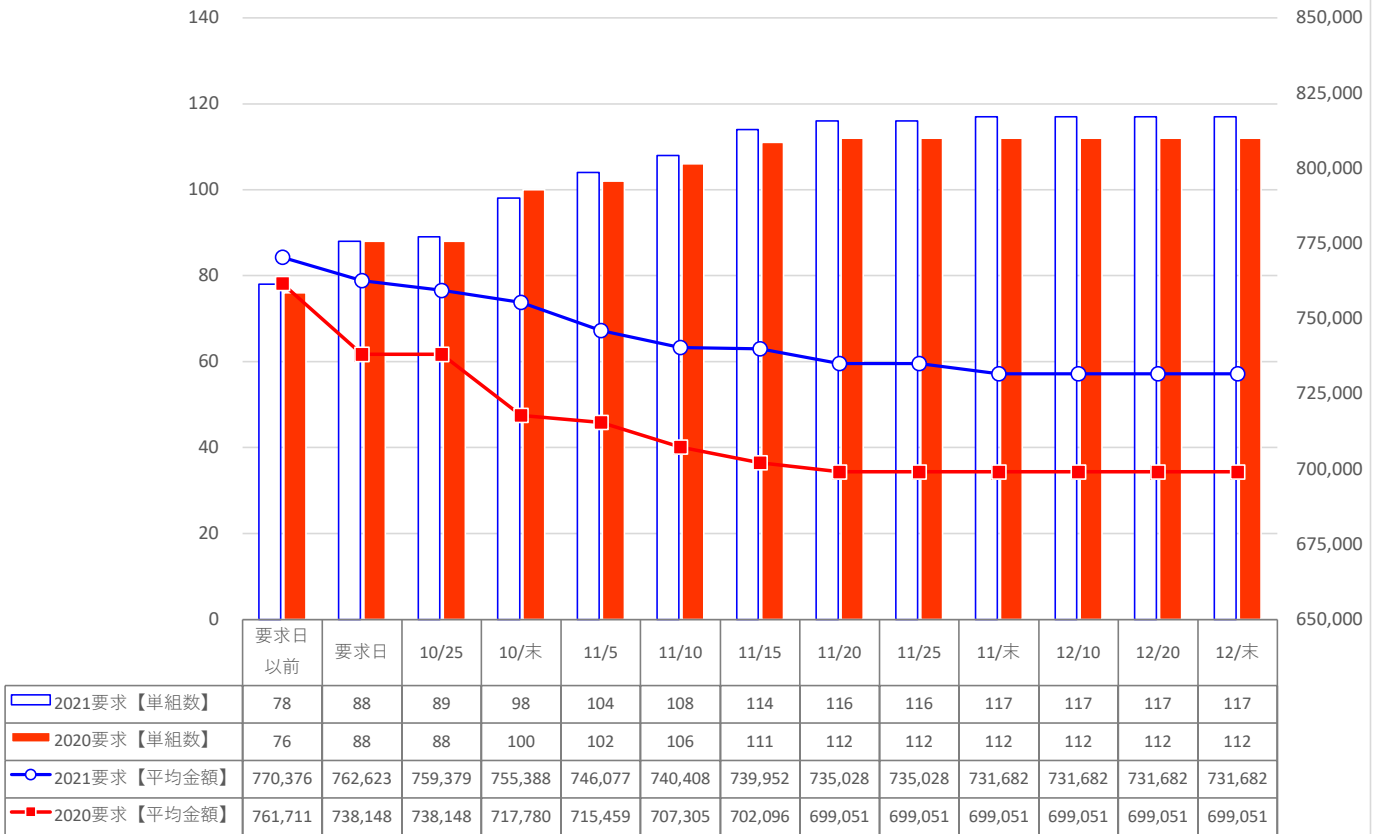

【回答】 2020・2021年末一時金 比較

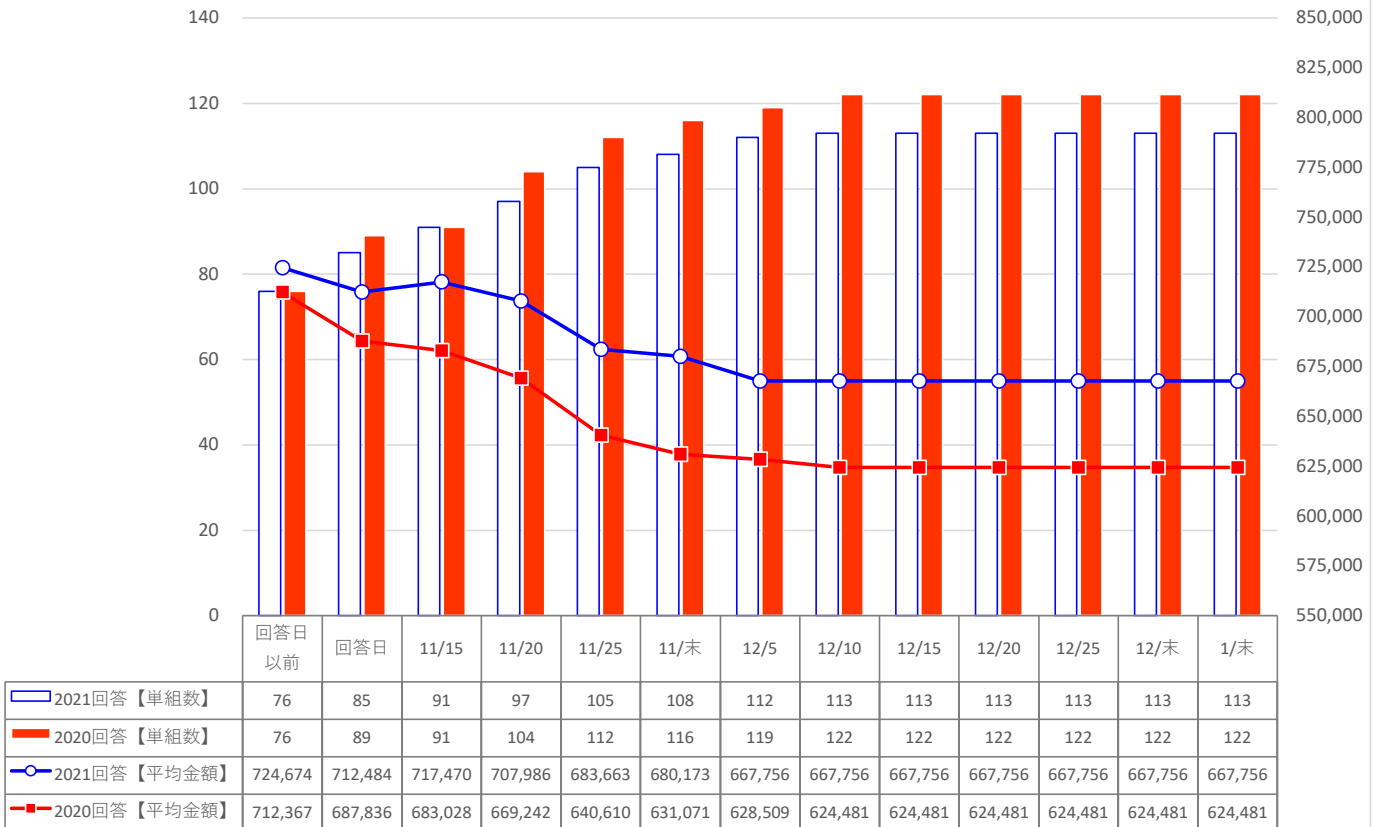

年末一時金闘争状況

	交渉単位数	単組数								
		要求		回答・妥結		妥結		進捗状況(%)		
		年間	半期	年間	半期	年間	半期	要求	回答	妥結
単組数	1,513	10	1,133	13	1,167	12	1,145	74.9	77.1	75.7
組合員数	349,248	3,066	260,727	7,781	292,469	7,761	290,793	74.7	83.7	83.3

	要求		要求前年比較		回答・妥結		妥結		妥結前年比較	
	金額	月数	金額	月数	金額	月数	金額	月数	金額	月数
単純平均	607,200	2.28	16,036	0.06	530,902	1.97	532,928	1.98	42,856	0.15
加重平均	726,206	2.42	-10,975	-0.01	688,511	2.27	689,405	2.27	39,806	0.13

労働協約の取り組み（今期の状況）

	交渉単位数	10~12月 労働協約取組強化月間			
		要求する	取組あり	労使協議あり	前進回答あり
単組数	1,513	64	62	10	44

労働時間管理および安全衛生等に関する取り組み

	労働時間関連																					
	全体を通じて		総実労働時間短縮		所定労働時間		残業時間		割増率引き上げ		その他		36協定の内容再点検		年休取得促進		労働時間管理協定の締結		インターバル規制の導入		労働時間管理協定あり	インターバル規制協定あり
	要求する	前進回答あり	要求する	前進回答あり	要求する	前進回答あり	要求する	前進回答あり	要求する	前進回答あり	要求する	前進回答あり	要求する	前進回答あり	要求する	前進回答あり	要求する	前進回答あり	要求する	前進回答あり	要求する	前進回答あり
単組数	132	19	102	16	30	7	15	1	14	1	30	7	10	2	43	9	8	1	8	2	812	30

	安全衛生関連						その他の重点課題					
	ストレスチェックへの対応		テレワーク導入への対応		新型コロナウイルス感染症対策		企業内労災補償協定の引き上げ		育児・介護施策の改善		ダイバーシティへの対応	
	要求する	前進回答あり	要求する	前進回答あり	要求する	前進回答あり	要求する	前進回答あり	要求する	前進回答あり	要求する	前進回答あり
単組数	18	8	3	8	15	14	10	2	15	14	15	6

高齢者雇用に関する取り組み

	65歳定年			60歳超定年			65歳以降就労確保			再雇用者の労働条件											
			前進回答あり			前進回答あり			前進回答あり	賃上げ			無年金者への手当			一時金水準			その他労働条件		
	回答数	要求する	前進回答あり	回答数	要求する	前進回答あり	回答数	要求する	前進回答あり	回答数	要求する	前進回答あり	回答数	要求する	前進回答あり	回答数	要求する	前進回答あり	回答数	要求する	前進回答あり
単組数	242	22	3	231	9	3	243	14	5	236	15	3	234	4	234	10	5	236	12	1	

	再雇用者の組合員化					
	回答数	すべて組合員	一部	取組中	今後課題	予定なし
単組数	272	17	26	9	96	130

多様な人材への取り組み（同一労働同一賃金）

	パート・有期雇用労働者の制度・条件改善の取り組み															パート・有期雇用労働者の無期転換への対応						
	実態把握			取り組み		検討中または取り組み中の課題										対応		検討中または取り組み中の課題				
	している	していない	不在	既にあり	なし	回答数	賃上げ	一時金	手当	一時金や手当	施設利用	労災補償	教育訓練	正規登用	退職金	他	既にあり	なし	回答数	制度の確立	制度の周知・徹底	法政の周知・徹底
単組数	70	155	30	57	178	80	37	30	17	5	1	6	15	7	16	93	121	53	8	15	11	22

上記のうち前進回答あり

25	7	7	7	3	1	5	2	1
----	---	---	---	---	---	---	---	---

上記のうち前進回答あり

8	4	2	2
---	---	---	---

	パート・有期雇用労働者の組合員化						派遣受入事前協議		
	回答数	すべて組合員	一部	取組中	今後課題	予定なし	既にしている	していない	派遣不在
単組数	231	4	7	5	64	151	30	156	47

要点検項目

	賃金実態		企業内最賃		退職金保全		債務条項		財務状況		受動喫煙防止	
	実施した	実施しない	実施した	実施しない	実施した	実施しない	実施した	実施しない	実施した	実施しない	実施した	実施しない
単組数	130	72	150	43	43	167	34	176	71	142	86	126

2021年 年末闘争 情報No.06 12月20日	一時金：半期：単純平均												一時金：半期：加重平均															
	同一単組前年比較												同一単組前年比較															
	基礎数値			要求		回答・妥結		妥結		要求			妥結			基礎数値			要求		回答・妥結		妥結		要求		妥結	
	年齢	勤続	基礎賃金	金額	月数	金額	月数	金額	月数	金額	月数	金額	月数	年齢	勤続	基礎賃金	金額	月数	金額	月数	金額	月数	金額	月数	金額	月数	金額	月数
全体計	40.0	14.2	261,528	607,200	2.28	530,902	1.97	532,928	1.98	16,036	0.06	42,856	0.15	39.4	14.9	284,900	726,206	2.42	688,511	2.27	689,405	##	-10,975	-0.01	39,806	0.13		
大手労組会議	39.8	15.7	325,199	775,894	2.43	742,075	2.30	742,075	2.30	-15,084	-0.05	54,994	0.14	39.8	15.6	312,520	813,206	2.48	805,757	2.44	805,757	##	-39,449	-0.08	42,413	0.15		
業種	鉄鋼業	40.7	14.1	249,479	575,772	2.24	481,758	2.00	480,810	2.00	26,281	0.11	7,836	0.15	39.7	15.3	273,285	616,988	2.29	553,861	2.13	553,882	##	7,590	-0.03	11,702	0.03	
	非鉄金属	40.5	14.4	255,954	568,722	2.24	522,266	2.03	522,266	2.03	28,454	0.18	55,712	0.24	41.0	16.3	259,370	611,960	2.30	594,375	2.24	594,375	##	26,439	0.09	60,963	0.26	
	金属製品	39.4	14.2	252,901	582,857	2.25	493,389	1.94	496,521	1.94	23,218	0.08	38,062	0.12	39.7	15.7	267,736	644,025	2.36	579,419	2.12	579,960	##	2,370	0.01	44,355	0.13	
	一般機械	39.3	13.9	263,581	621,984	2.33	548,097	2.01	548,354	2.02	14,818	0.04	56,304	0.18	38.6	14.2	288,424	755,172	2.46	697,153	2.26	697,303	##	-5,356	-0.00	47,626	0.19	
	電気機械	40.8	14.6	268,511	607,110	2.24	561,379	1.96	561,730	1.95	-7,591	0.02	36,410	0.15	40.6	15.3	292,912	788,360	2.55	781,673	2.47	786,539	##	-22,042	-0.06	16,176	0.08	
	輸送機械	39.0	14.1	263,204	627,543	2.28	527,367	1.92	534,941	1.95	12,052	0.07	23,607	0.13	39.2	15.5	305,003	712,734	2.36	659,877	2.21	661,207	##	-35,485	-0.02	-6,830	0.01	
	精密機械	40.7	15.2	276,299	675,870	2.45	649,136	2.19	649,136	2.19	30,379	0.13	70,832	0.26	41.0	16.1	280,644	709,738	2.43	784,179	2.38	784,179	##	14,285	0.06	174,605	0.45	
	その他	42.3	15.1	263,938	579,491	2.16	488,218	1.76	495,687	1.77	21,086	0.04	35,029	0.05	40.5	14.5	264,821	612,817	2.29	578,108	2.14	579,400	##	-14,215	-0.03	-656	-0.17	
規模	1～299人	40.1	14.1	255,799	581,496	2.24	496,240	1.90	498,325	1.91	19,883	0.08	44,574	0.17	39.4	14.2	259,873	613,557	2.31	541,882	2.04	542,713	##	17,076	0.07	45,365	0.19	
	1～99人	40.6	13.9	251,401	557,364	2.19	460,496	1.79	463,023	1.80	24,916	0.09	44,638	0.15	39.6	13.6	249,024	570,653	2.23	479,838	1.86	481,419	##	27,350	0.08	44,834	0.15	
	100～299人	39.2	14.4	264,595	624,609	2.33	559,195	2.09	559,195	2.08	11,075	0.06	44,468	0.19	39.3	14.5	264,864	633,270	2.35	570,083	2.11	570,083	##	12,459	0.06	45,595	0.20	
	300～499人	38.8	13.8	281,881	717,934	2.50	656,098	2.30	660,140	2.30	-9,595	-0.04	1,960	0.05	39.0	13.9	278,154	719,595	2.50	658,090	2.30	662,025	##	-8,860	-0.04	2,795	0.05	
	500～999人	39.3	15.4	293,599	717,016	2.44	657,674	2.25	657,674	2.25	23,807	0.07	63,536	0.19	39.3	15.4	293,906	720,524	2.45	661,444	2.25	661,444	##	19,392	0.06	59,154	0.18	
	1000～2999人	39.3	15.2	314,300	744,578	2.41	699,737	2.26	699,737	2.26	-13,029	-0.10	37,577	0.04	39.3	15.2	304,572	762,357	2.46	725,053	2.33	725,053	##	-8,982	-0.08	52,017	0.09	
3000人以上	40.3	15.7	325,746	815,504	2.52	846,219	2.56	846,219	2.56	-58,521	-0.11	41,847	0.12	40.3	15.8	312,819	843,186	2.51	857,366	2.54	857,366	##	-67,584	-0.12	21,637	0.10		
地方（事業所へ入す）	北海道	37.9	10.0	242,395	632,346	2.59	368,721	2.12	368,721	1.98	34,691	0.31	-28,800	0.14	42.8	10.7	229,962	691,716	2.54	398,400	2.32	398,400	##	79,158	-0.26	7,697	-0.16	
	北東北	39.3	18.6	227,867	558,232	2.39	495,617	2.15	495,617	2.15	25,753	0.20	74,923	0.35	41.1	22.5	251,010	680,268	2.50	604,799	2.31	604,799	##	42,032	0.23	85,394	0.36	
	南東北	36.4	13.7		591,499	2.43	572,447	1.96	582,917	1.96	42,084	0.14	122,043	0.10	36.8	14.0		665,226	2.51	600,660	2.14	613,095	##	1,717	-0.01	66,167	0.14	
	北関東	40.4	15.1	277,739	682,299	2.28	588,212	2.00	588,212	2.04	-3,908	0.03	34,155	0.21	40.1	14.9	303,668	782,236	2.33	726,162	2.27	726,162	##	-7,560	-0.03	66,650	0.15	
	東京千葉	40.7	14.8	295,434	722,838	2.43	667,756	2.19	667,756	2.19	-8,661	-0.00	35,861	0.09	40.9	15.9	315,303	842,085	2.59	842,785	2.51	842,785	##	-11,498	-0.02	94,348	0.06	
	神奈川	39.0	14.5	297,766	709,645	2.35	697,717	2.22	697,717	2.23	-36,984	-0.13	3,860	0.01	40.4	16.1	262,392	750,129	2.41	742,742	2.35	742,742	##	-36,851	-0.16	-12,179	-0.04	
	新潟	40.1	15.0	238,861	507,457	2.03	406,783	1.73	411,882	1.75	24,200	0.06	62,144	0.26	39.8	15.8	248,006	573,837	2.16	496,739	1.93	498,408	##	27,444	0.09	109,095	0.39	
	北陸	39.5	13.9	243,563	542,054	2.25	463,251	1.88	465,943	1.89	30,278	0.10	74,555	0.30	39.4	15.2	268,781	580,447	2.27	584,035	2.16	584,267	##	14,207	0.04	97,960	0.42	
	甲信	39.4	14.7	274,328	640,882	2.30	586,401	2.01	586,401	1.99	73,263	0.33	86,182	0.30	39.5	15.0	286,922	719,953	2.49	653,882	2.24	653,882	##	69,422	0.24	77,828	0.28	
	静岡	41.0	14.6	273,573	659,777	2.32	606,441	2.14	606,441	2.14	16,158	0.09	70,128	0.18	41.1	17.2	313,940	684,252	2.33	662,892	2.26	662,892	##	-103,148	-0.15	-15,056	0.06	
	東海	38.7	14.2	263,289	646,971	2.29	595,303	2.11	595,303	2.11	5,952	0.07	40,953	0.10	38.4	14.5	279,550	715,957	2.48	697,068	2.40	697,068	##	40,545	0.13	86,413	0.21	
	京滋	39.7	13.7	265,149	642,206	2.34	628,998	2.29	643,271	2.29	38,509	0.07	76,657	0.20	39.4	14.5	281,675	760,338	2.51	742,338	2.49	744,763	##	-1,230	-0.01	56,652	0.16	
	大阪	40.5	14.5	274,187	655,348	2.35	571,944	2.04	574,186	2.04	-74	-0.01	16,509	0.07	38.7	14.2	295,744	798,960	2.55	756,534	2.40	757,196	##	-19,532	-0.04	5,113	0.05	
	山陽	39.2	14.0	264,229	634,853	2.31	550,448	2.02	550,448	2.02	-14,748	-0.06	-8,846	-0.01	38.4	14.1	282,607	711,644	2.42	659,497	2.26	659,497	##	-45,160	-0.14	-23,273	-0.06	
山陰	41.8	14.9	241,410	452,859	2.06	360,259	1.65	360,259	1.65	41,970	0.09	41,936	0.15	40.5	14.9	250,221	514,296	2.21	421,318	1.92	421,318	##	72,034	0.07	69,923	0.16		
四国	41.5	14.6	253,542	621,584	2.44	493,334	1.93	493,334	1.93	23,988	0.08	12,317	0.06	39.3	15.0	297,037	647,281	2.30	554,117	1.95	554,117	##	11,409	0.03	-4,304	-0.03		
九州・山口	40.3	15.4	255,074	613,894	2.32	570,998	2.07	570,998	2.07	-21,806	-0.05	23,838	0.09	38.3	14.1	260,618	657,699	2.38	604,676	2.18	604,676	##	-20,394	-0.08	45,450	0.24		
地方計	39.9	14.4	265,911	631,137	2.31	564,813	2.04	566,892	2.04	10,555	0.05	41,377	0.15	39.4	15.0	287,190	728,363	2.43	698,579	2.31	699,459	##	-10,456	-0.01	44,606	0.13		